

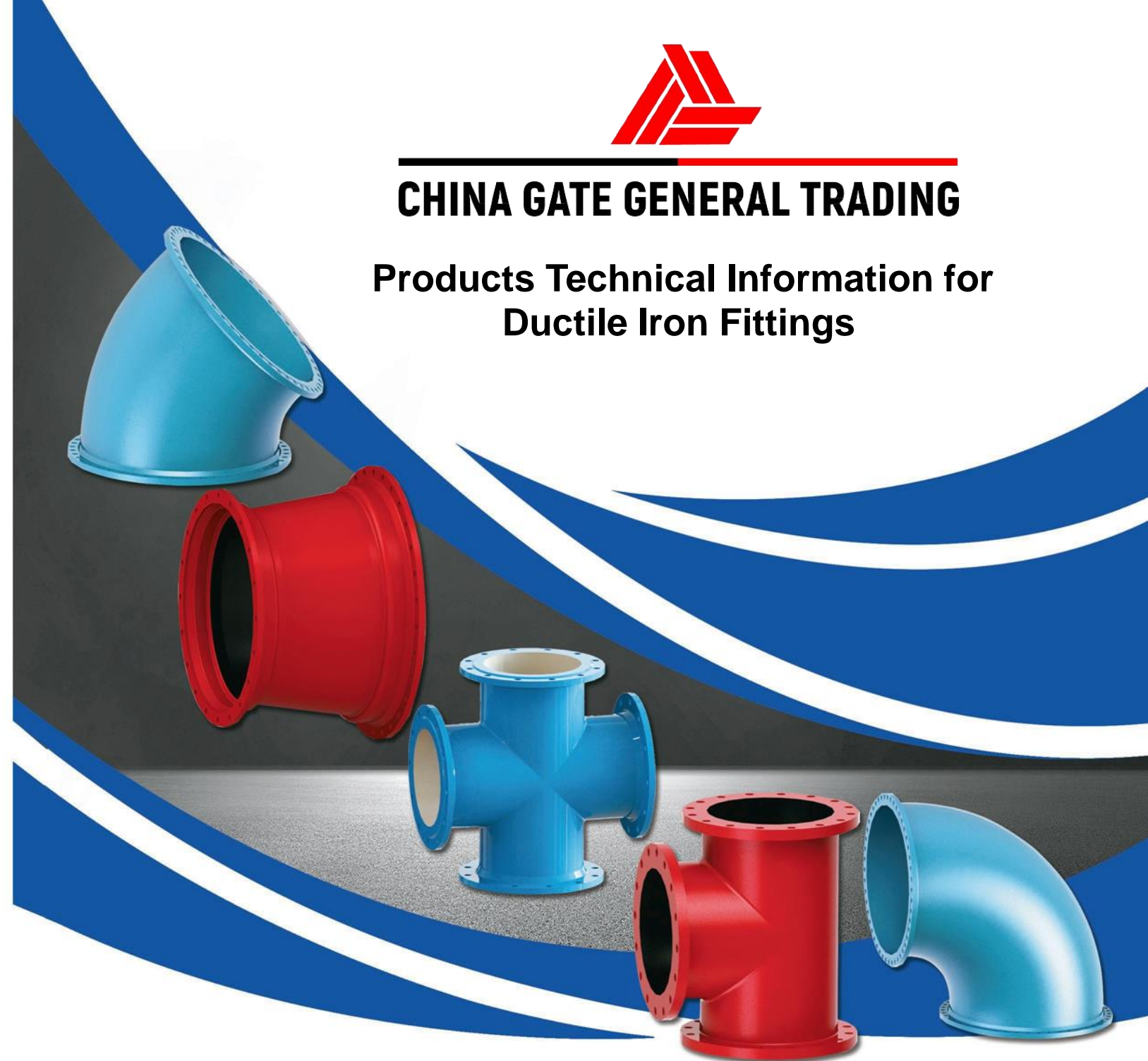

CHINA GATE GENERAL TRADING

Products Technical Information for Ductile Iron Fittings



ISO9001 / ISO14001 / OHSAS18001 / CNAS



BV / TUV / WRAS / SGS / KS



GB/T-13295 / ISO2531 / EN545 / EN598 / AWWAC153 / AWWAC110

CHINA GATE GENERAL TRADING SP L.L.C.

Tel: +971-56-886-6009 / +971-2-626-7718

Email: amjad@chinagate.ae / info@chinagate.ae

Add : Business Tower 704, Mohammed Bin Zayed St., Abu Dhabi - Al Zahiya



COMPANY >> **PROFILE**

China Gate is a General Trading company that targets the UAE market with the aim of supplying the market with the best quality and cost-efficient sources of safety, building, and hardware materials.

We are able to source and service both regional and domestic customers. China Gate maintains a large in-house data, which enables us to quickly source commodities and materials and make prompt and competitive quotations with the fastest delivery. China Gate was able to work with relevant companies, stakeholders, and authorities to establish the necessary registrations and approvals for the manufacturers it represents.

China Gate has also managed to get authority approval for several manufacturers in the field of Infrastructure that includes DI Pipes and Fittings, Valves, Manhole Cover and Frames, Electromagnetic Flowmeter, and Carbon Steel Pipes and Fittings, HDPE Pipes & Fittings.

It is always our endeavor that we coordinate and deal with reputed manufacturers, factories, and suppliers that meet the satisfaction in terms of quality as well as price competitiveness of our end user.



真空消失模铸造工艺流程

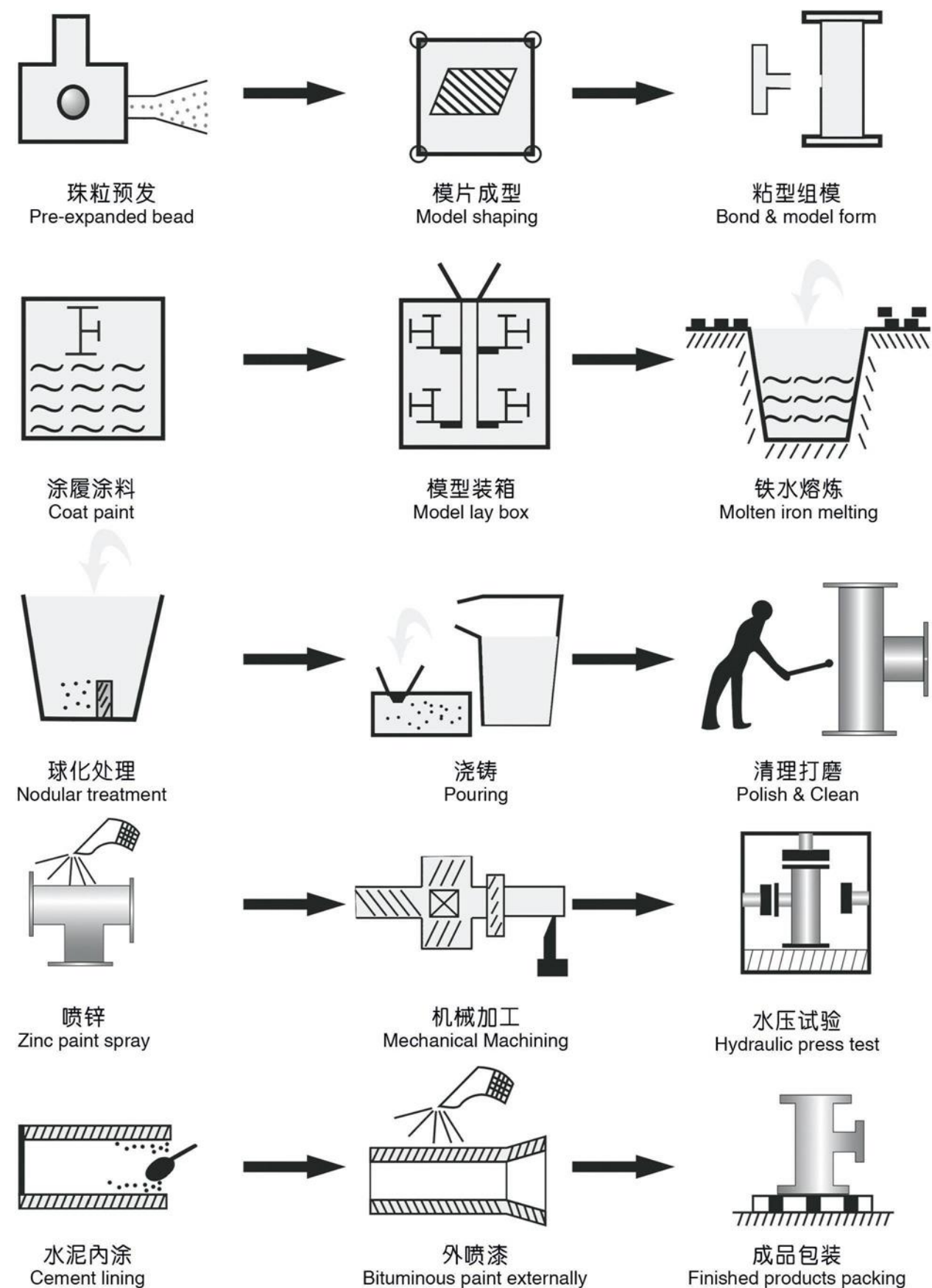

静压线铸造工艺流程

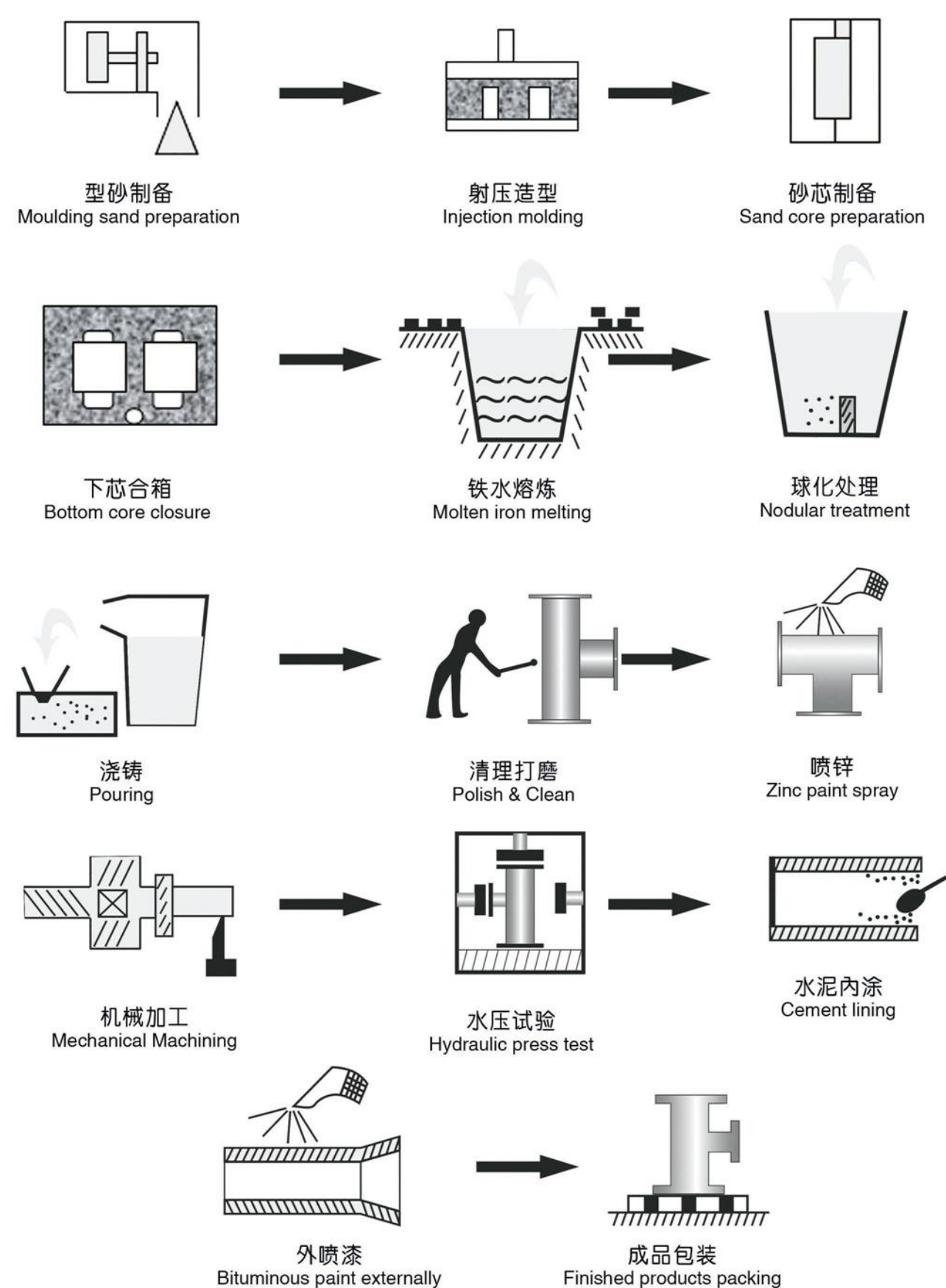

Core equipment

核心装备

国内同行业第一台奥地利进口的 EPS 颗粒预发机

The first EPS particle pre generator imported from Austria in the same industry in China



数控式烘干房
CNC drying room



静压造型线
Static pressure molding line



全自动消失模生产线
Full automatic EPC production line



喷漆线
Spray painting line



静电喷涂线
Electrostatic spraying line



MES 系统
MES system



PRODUCT INSPECTION

产品检验

球墨铸铁是通过球化和孕育处理得到铁素体加少量珠光体基体组织,有效地提高了铸铁的机械性能,特别是提高了塑性和韧性,从而得到比碳钢还高的强度。

Ductile Cast Iron has been obtained ferrite and a little pearlite organics to raise mechanical property of DI effectively , especially raise ductility and tenacity , thereby obtain higher Strength than carbon steel.



Raw Materials 原材料检测	The incoming materials of each batch are detailed inspected for the chemical composition and other analysis needed. 每一批次采购的原材料都会做详细的化学成分检测和其他相关测试
Dimension Test 尺寸测量	The dimension test is conducted for each piece strictly as per the related standards and drawings, including the laying length,the dimension of the joints,and the wall thickness. 每件产品都按照对应的标准和图纸进行严格的尺寸测量，测量内容包括有效长度尺寸、接口尺寸和壁厚。
Mechanical Property Test 机械性能测试	The test bar of each furnace is testde for its mechanical properties, including the tensile strength, elongation after fracture,and hardness. 每炉的试棒都会进行机械性能测试，包括抗拉强度、延伸率和硬度。
Chemical Test 化学测试	The chemical composition is analyzed, including C,Si,Mn,P,S and Mg. 每炉的试棒都会进行化学元素分析，包括碳、硅、锰、磷、硫和镁。
Metallography 金相分析	The micro structure of the material is examined carefully,including Nodularity Rating, Ferrite Rating, Pearlite Rating, Carbide Rating, and Nodule Count. 材料的微观结构必须进行严格的检测，包括球化率、铁素体含量、珠光体含量、渗碳体含量、石墨球数。
Hydro Test 水压测试	The hydrostatic test is conducted for each piece as per related standards. 每件产品都在相对应标准要求的试验压力下进行水压测试。
Test of Coating Thickness 涂层检测	For the fittings with cement lining and rich Zinc+bitumen coating, coating thickness is checked on the cement lining and bitumen coating as well as the amount of the rich Zinc coating applying upon each unit. 对于标准涂衬管件，水泥厚度和沥青漆厚度以及单位面积上的含锌质量都会进行测量。
Electrostatic Spraying Coating Inspection 静电喷涂涂层检测	The FBE is conducted as per BS EN 14901,including the test of the coating thickness, Pull of Adhesion Test, Holiday Test,MIBK Test, and Impact Test. 内外环氧喷涂测试是根据BS EN 14901标准进行的，测试内容包括涂层厚度、拉力测试、漏点检查、MIBK测试和冲击测试。

PRODUCT DISPLAY

产品展示

ANSI/AWWA C153&ANSI/AWWA C110

GB/T-13295/ISO2531/EN545/EN598

1 內衬硅酸盐水泥
外部锌+黑色沥青漆
Internal silicate cement,
external zinc coating + bitumen paint.



2 內衬抗硫酸盐水泥
外部锌+红色沥青漆
Internal high alumina cement lining,
external zinc coating + red bitumen paint.



3 內衬高铝水泥,
外部锌铝合金+黑色环氧漆
Internal high alumina cement lining,
external zinc - aluminum alloy + black
epoxy paint.



4 內衬硅酸盐水泥
外部PAM绿色漆
Internal silicate
cement, external
PAM green paint.



5 內部蓝色环氧粉末静电喷涂
外部锌+黑色沥青漆
Internal blue FBE coating, external
zinc coating + black bitumen paint.



6 內外蓝色环氧粉末
静电喷涂
Internal and external blue
FBE coating.

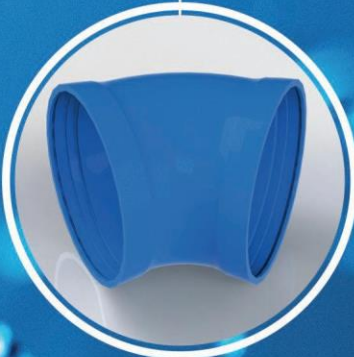

7 內外聚氨酯PU涂层
Internal and external polyurethane
coating.



8 內外金属锌涂层
Internal and external
metal zinc coating.

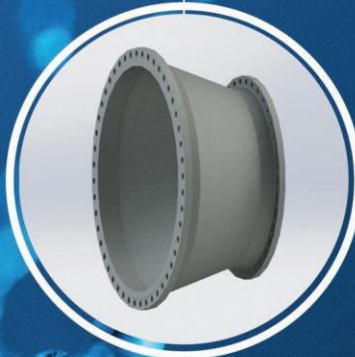

9 內部环氧陶瓷,
外锌+黑色沥青漆
Internal ceramic epoxy coating,
external zinc coating + black
bitumen paint.

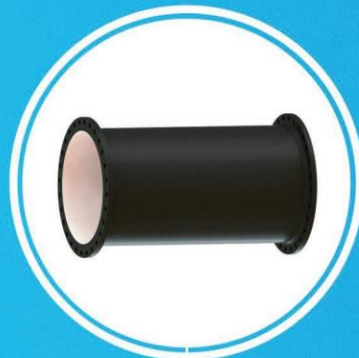

10 自锚防脱管件
Self-anchored/Restrained fitting

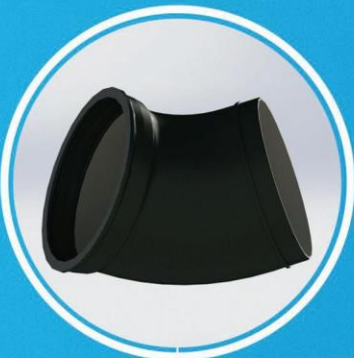

11 K型管件
K type fitting



12 美标C153管件
American C153
standard fitting



13 美标C110管件
American C110 standard fitting



14 检查井
Inspection well



15 五防井盖
5 'prevention' manhole cover



16 自锚管锁
Self-anchored pipe
lock



MARKET&CASE

市场布局及应用案例

公司产品已覆盖国内**31**个省市和美国、欧洲、日本、中东、东南亚等**40**多个国家和地区，以过硬的质量和完善的服 务赢得了市场及用户的广泛赞誉。

Our products have covered 31 Provinces in China, 40 countries and regions,such as America,europ,japan, the Middle East,southeast,Asia,etc.Our excellent quality and perfec after-sales service have won the market and praise of customers

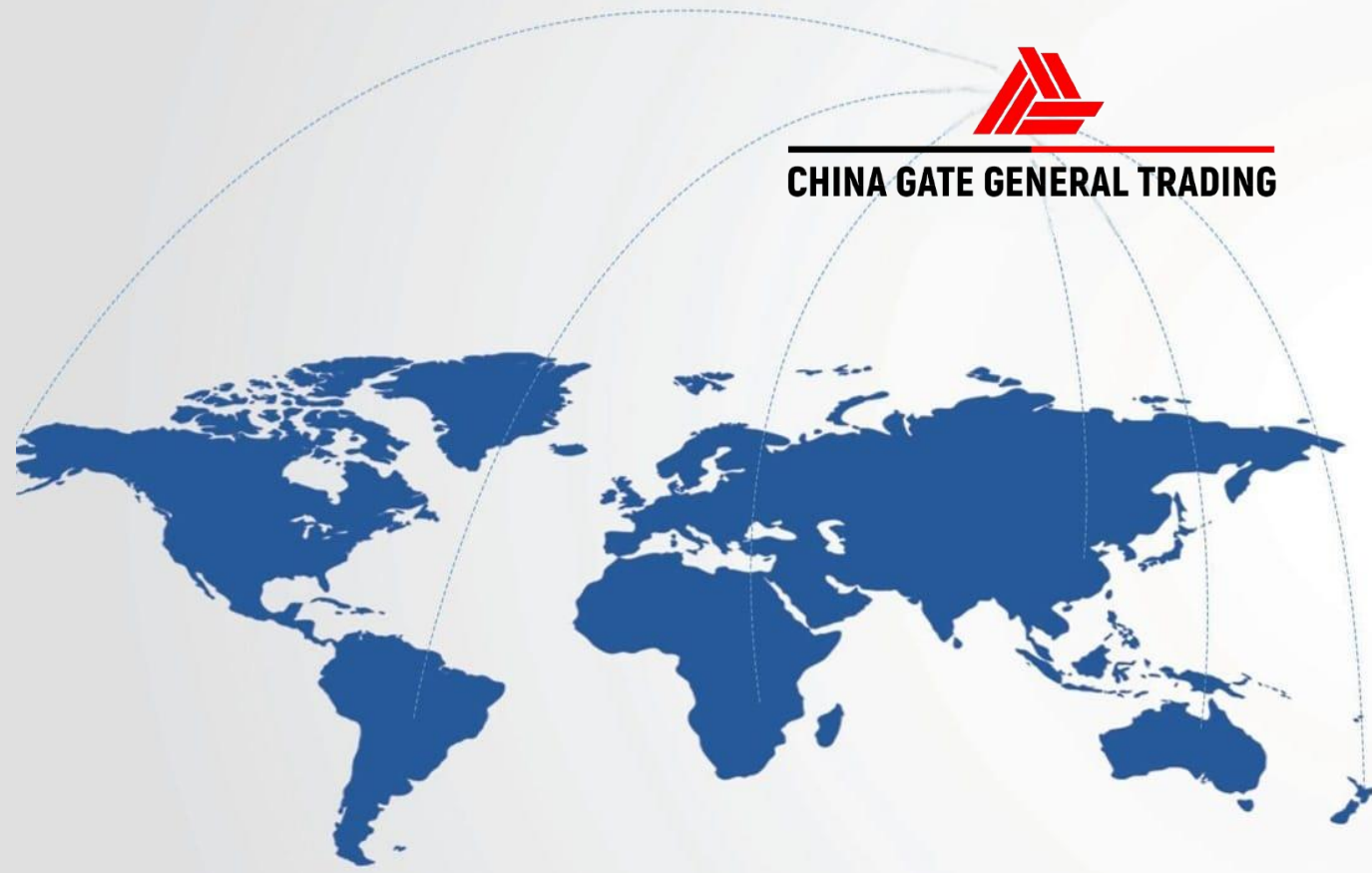

新加坡城市供水项目
Singapore desalination project



坦桑尼亚项目
Tanzania water supply project



银川都市圈供水项目
Yinchuan urban and rural areas water supply project



贵州册亨水库农灌项目
Guizhou ceheng reservoir agricul tural irrigation project



斯里兰卡海滨供水项目
The greater kurunegala water supply and sewerage project in srilanka



肯尼亚供水项目
Kenya water supply project



沙特麦加供水项目
Water supply project for mecca
saudi arabia



东营黄河引水项目
Dongying yellow river distribution
project

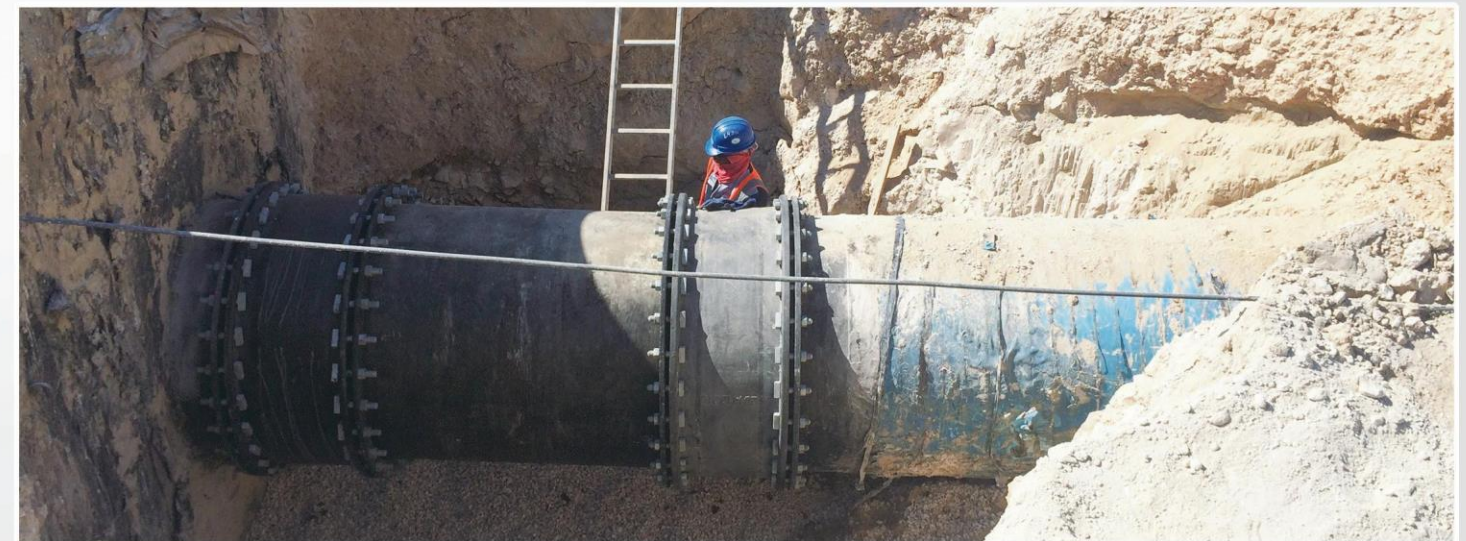

阿联酋迪拜供水项目
Dubai water supply project

S

各种规格管件尺寸及重量
ize and weight of pipe fittings

序号 No.	名称 Name	符号Symbol	公称直径(mm) DN	页码
1	盘插 Flange Spigot		40-2600	25
2	盘承 Flange Socket		40-2600	26
3	承套 Socket Collar		40-2600	27
4	双承90°弯管 Double Socket 90°Bend		40-2600	28
5	双承45°弯管 Double Socket 45°Bend		40-2600	29
6	双承22.5°弯管 Double Socket 22.5°Bend		40-2600	30
7	双承11.25°弯管 Double Socket 11.25°Bend		40-2600	31
8	承插90°弯管 Socket Spigot 90°Bend		40-2600	32
9	承插45°弯管Socket Spigot 45°Bend		40-2600	33
10	承插22.5°弯管 Socket Spigot 22.5°Bend		40-2600	34
11	承插11.25°弯管 Socket Spigot 11.25°Bend		40-2600	35
12	双盘90°弯管 Double Flange 90°Bend		40-1400	36
13	双盘45°弯管 Double Flange 45°Bend		40-2600	37
14	双盘22.5°弯管 Double Flange 22.5°Bend		40-2600	38
15	双盘11.25°弯管 Double Flange 11.25°Bend		40-2600	39
16	双盘90°鸭掌弯头 Double Flange 90° Duck Foot Bend		40-1000	40
17	双承渐缩管 Double Socket Reducer		80-2600	41-42
18	双盘渐缩管 Double Flange Reducer		80-2600	43-44
19	双承乙字管 Double Socket Offset Pipe		100-300	45
20	承插乙字管 Socket Spigot Offset Pipe		100-300	45
21	整铸/焊接法兰管 Integrated/Welded Flange Pipe		80-2600	46
22	双承单支盘三通 Double Socket Tee with Flange Branch		80-2600	47-49

序号 No.	名称 Name	符号Symbol	公称直径(mm) DN	页码
23	全盘三通 All Flange Tee		80-2600	50-52
24	全承三通 All Socket Tee		80-2600	53-55
25	承插单支承三通 Socket Spigot Tee with Socket Branch		80-2000	56-58
26	承插单支盘三通 Socket Spigot Tee with Flange Branch		80-2200	59-61
27	双承单支盘底三通 Double Socket Level Invert Tee with Flange Branch		80-1400	62-63
28	全承底三通 All Socket Level Invert Tee		80-600	64-65
29	承插单支盘底三通 Socket Spigot Level Invert Tee with Flange Branch		80-600	66-67
30	全承45°斜三通 All Socket 45°Lateral Tee		80-600	68
31	全盘45°斜三通 All Flange 45°Lateral Tee		80-600	69
32	全承四通 All Socket Cross		80-600	70
33	全盘四通 All Flange Cross		80-1400	71
34	承插双承四通 Socket Spigot and Double Socket Cross		40-1400	72
35	承堵 Plug		80-1600	73-74
36	插堵 Cap		80-1400	75-76
37	喇叭口 Bell Mouth		40-2600	77
38	法兰盲板 Blind/Blank Flange		60-800	78-80
39	减径法兰 Reducing Flange		80-1400	81-83
40	全法兰弧三通 All flanged tee with radial branch		80-600	84
41	全法兰"Y"型三通All flanged "Y" Tee		80-600	84
42	90°双法兰长径弯管90°Double Flanged Long Radius Bend		80-1200	85
43	K型接口压兰 Gland for K Type Joint		100-2600	86
44	螺栓及螺母 Bolts and Nuts		80-2600	87

T型承口

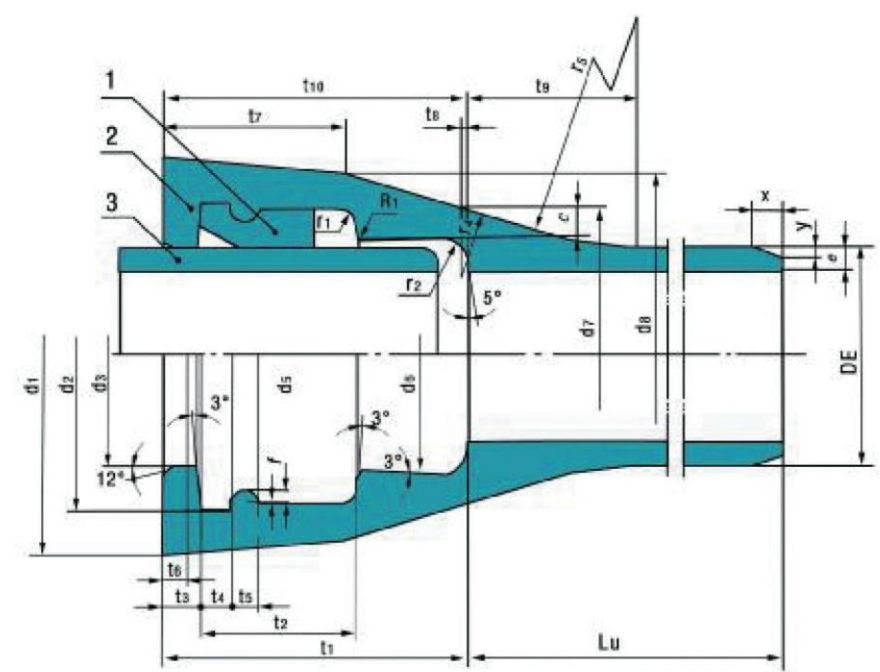

DN80~1200 T type joion
DN80~1200 T 型承口

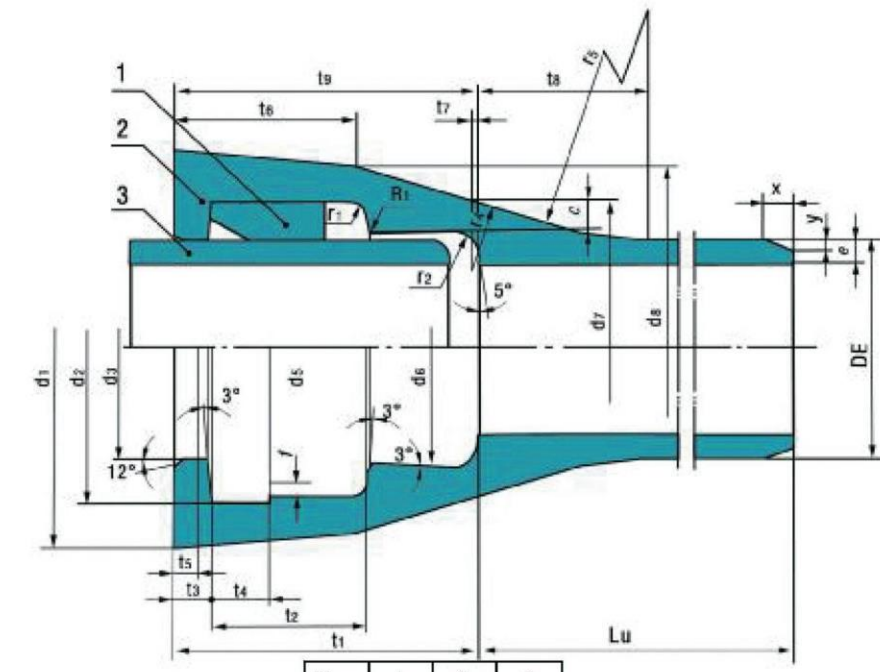
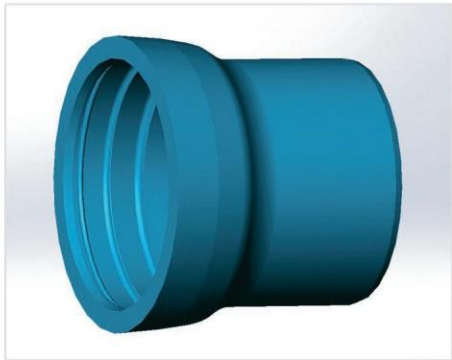

DN1400~1600 T type joion
DN1400~1600 T 型承口

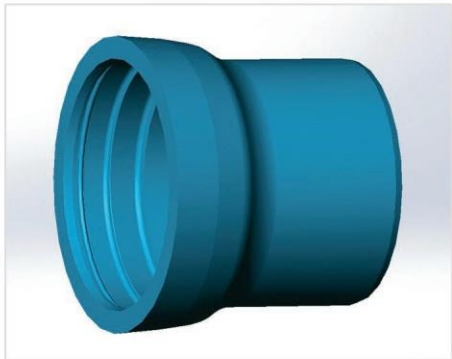

T型承口

T type socket

DN	DE		d1	d2		d3		d5		d6	
80	98	+1	140	123		100.5		119.1		103.2	
100	118	-2.8	163	143	±1	120.5	±1	138.9	±1	123.4	
150	170	+1	217	195		172.5		190.6		175.3	
200	222	+1	278	250	+1.5	224.5	+1.5	245.2	+1.5	227.8	±2
250	274	+1	336	301.5	-1	276.5	-1	296.9	-1	279.7	
300	326	+1	393	356.5	+1.8	328.5	+1.8	351.7	+1.8	332.1	
350	378	+1	448	408	-1	380.5	-1	403.4	-1	383.8	
400	429	+1	500	462	+2.1	431.5	+2.1	457.2	+2.1	435.8	±2.5
450	480	+1	540	514	+2.2	482.5	+2.2	509	+2.2	487	
500	532	+1	604	568	-1	534.5	-1	562.6	-1	539.4	±3
600	635	+1	713	673.4	+2.7	637.5	+2.7	668	+2.7	642.6	
700	738	+1	824	788	+3.5	740.5	+3.5	779.3	+3.5	745.8	±3.5
800	842	+1	943	894	+3.8	844.5	+3.8	885.9	+3.8	850	±3.8
900	945	+1	1052	1000	+4.1	947.5	+4.1	991.3	+4.1	953.2	±4.1
1000	1048	+1	1158	1105	+4.4	1050.5	+4.4	1097.4	+4.4	1056.4	±4.4
1100	1152	+1	1267	1211	+4.7	1155	+4.7	1202.5	+4.7	1160.2	±4.7
1200	1255	+1	1377	1317	+5	1258	+5	1308	+5	1264	±5
1400	1462	+1	1610	1529	+5.6	1465	+5.6	1509	+5.6	1471	±5.6
1600	1668	+1	1814	1740	+6.2	1673	+6.2	1717	+6.2	1678	±6.2

T型承口

T

type socket

DN	D7	D8	C	F		T1	T2	T3	T4		T5	T6
80	122	135	8	3.5	0 -0.8	85	40	12	6	0 -0.5	5	8
100	425	155.7	8.4	3.5		88	40	12	6		5	8
150	195.6	209	9.1	3.5		94	40	12	6		5	8
200	251	265	9.8	4		100	45	15	7		6	10
250	305	323	10.5	4		105	47	15	7		6	10
300	368.5	384	11.2	4.5	0 -1	110	50	17	8.5		7	12
350	410.3	433	11.9	4.5		110	50	17	8.5		7	12
400	463	482.4	12.6	5		110	55	19	9.5		8	14
450	518.4	533	13.3	5		120	55	19	9.5		8	15
500	569.7	590.6	14	5.5		120	60	21	11		9	16
600	676.7	698.8	15.4	6	0 -1.2	120	65	21	12	-0.8	10	16
700	789	813	16.8	7		150	80	21	18		12	16
800	892.2	922.3	18.2	8		160	85	21	18		14	16
900	999.2	1030.5	19.6	9		175	90	21	20		16	16
1000	1106	1139	21	9		185	95	22	20		16	16
1100	1213.5	1247.3	22.4	10		200	100	24	23		18	16
1200	1321	1355.6	23.8	10		215	105	25	23		18	17
1400	1535	1584.5	26.6	-	-	239	115	27	25		-	18
1600	1748	-	-	-	-	262	125	30	27		-	20

T型承口

T

type socket

DN	T7	T8	T9	T10	R1	R2	R4	R5	X	Y	MASS (kg)
80	48	5	39	80	4	5	22	62	6	2	3.2
100	48	5	39	88	4	5	17	68	9	3	4.3
150	48	5	43	94	4	5	18.5	74	9	3	7.1
200	56	6.2	48	100	4	6	35	70	9	3	10.3
250	58	6.8	48	105	4	6	36	72	9	3	14.2
300	61	7.2	56	110	6	7	37	74	9	3	18.6
350	61	5.1	55	113	6	7	24.5	98	9	3	23.7
400	68	5.1	58	116	6	8	26	104	9	3	29.3
450	68	6	66	120	6	8	28	105	9	3	36.2
500	75	7	63	120	6	10	29	116	9	3	42.8
600	80	9.2	62	120	6	10	32	128	9	3	59.3
700	90	10.6	77	150	8	10	35	140	15	5	79.1
800	96.5	12.4	86.5	160	8	10	38	160	15	5	102.6
900	103	14.2	92.5	175	8	10	142	175	15	5	129.9
1000	110	16	103	185	8	10	45	200	15	5	161.3
1100	116	17	107.5	200	10	12	46.5	207.5	15	5	194.7
1200	122	17.8	112	215	10	12	48	215	15	5	237.7
1400	125	19	129	239	10	12	100	205	20	7	279.3
1600	125	19	165	262	10	10	380	210	21	7	375.4

PN10法兰

P N10 flange

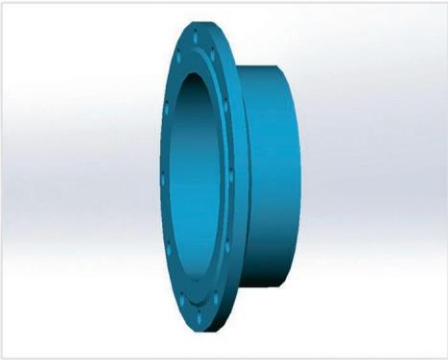
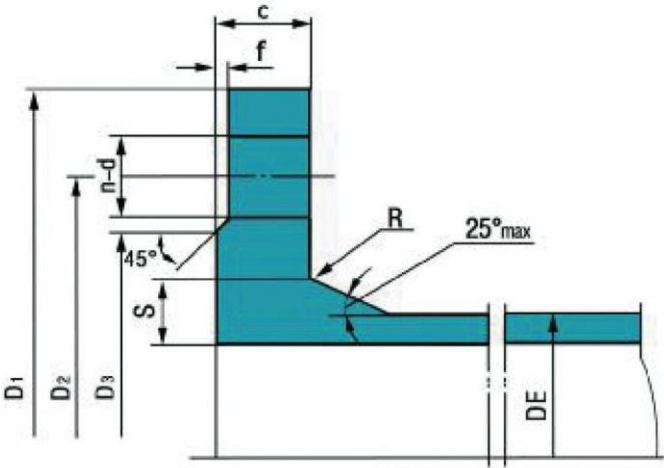

PN10 Flange PN10 法兰

DN	D1	D2	D3	DE	C	F	S	R	BOLTS			MASS (kg)
									d	size	n	
80	200	160	132	98	19	3	15	6	19	M16	8	2.9
100	220	180	156	118	19	3	15	6	19	M16	8	3.3
150	285	240	211	170	19	3	15	8	23	M20	8	5.1
200	340	295	266	222	20	3	16	8	23	M20	8	7.1
250	400	350	319	274	22	3	17.5	10	23	M20	12	9.9
300	455	400	370	326	24.5	4	19.5	10	23	M20	12	12.9
350	505	460	429	378	24.5	4	19.5	10	23	M20	16	14.7
400	565	515	480	429	24.5	4	19.5	10	28	M24	16	17.7
450	615	565	530	480	24.5	4	20.5	12	28	M24	20	20.2
500	670	620	582	532	26.5	4	21	12	28	M24	20	24.3
600	780	725	682	635	30	5	24	12	31	M27	20	33.7
700	895	840	794	738	32.5	5	23	16	31	M27	24	46.3
800	1015	950	901	842	35	5	24.5	16	34	M30	24	62.1
900	1115	1050	1001	945	37.5	5	26.5	16	34	M30	28	73
1000	1230	1160	1112	1048	40	5	28	16	37	M33	28	92.9
1100	1340	1270	1218	1152	42.5	5	30	20	37	M33	32	105
1200	1455	1380	1328	1255	45	5	31.5	20	40	M36	32	138
1400	1675	1590	1530	1462	46	5	32	20	43	M39	36	174.7
1500	1785	1700	1640	1668	47.5	5	33	20	43	M39	36	201.4
1600	1915	1820	1750	1668	49	5	34.5	20	49	M45	40	241.8
1800	2115	2020	1950	1875	52	5	36.5	20	49	M45	44	281.9
2000	2325	2230	2150	2082	55	5	38.5	20	49	M45	48	336.5
2200	2550	2440	2370	2288	59	6	41.5	20	56	M52	52	345.6
2400	2750	2650	2570	2495	62	6	43.5	20	56	M52	56	398.8
2600	2960	2850	2780	2702	65	6	45.5	20	56	M52	60	436.9

PN16法兰

P N16 flange

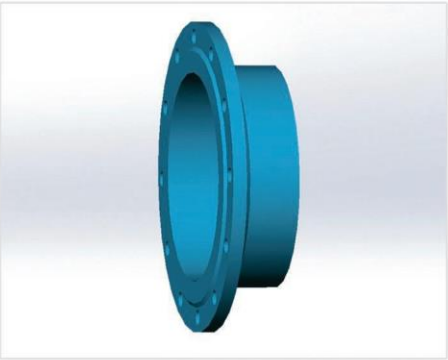
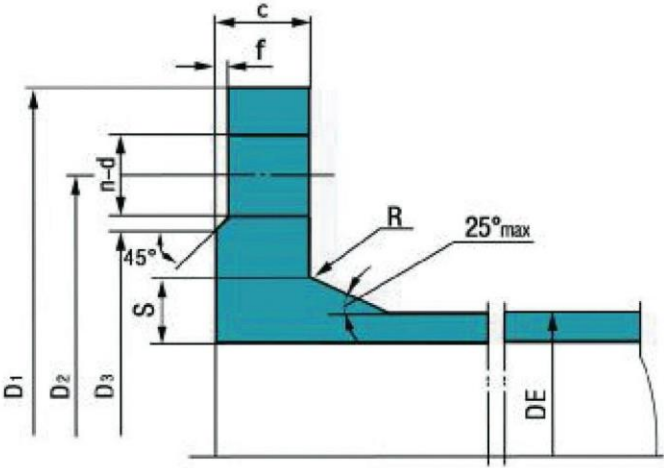

PN16 Flange PN16 法兰

DN	D1	D2	D3	DE	C	F	S	R	BOLTS			MASS (kg)
									d	size	n	
80	200	160	132	98	19	3	15	6	19	M16	8	2.9
100	220	180	156	118	19	3	15	6	19	M16	8	3.3
150	285	240	211	170	19	3	15	8	23	M20	8	5.1
200	340	295	266	222	20	3	16	8	23	M20	12	6.9
250	400	355	319	274	22	3	17.5	10	28	M24	12	9.6
300	455	410	370	326	24.5	4	19.5	10	28	M24	12	12.6
350	520	470	429	378	26.5	4	21	10	28	M24	16	17.4
400	580	525	480	429	28	4	22.5	10	31	M27	16	22.2
450	640	585	548	480	30	4	24	12	31	M27	20	28.1
500	715	650	609	532	31.5	4	25	12	34	M30	20	37.7
600	840	770	720	635	36	5	29	12	37	M33	20	57.4
700	910	840	794	738	39.5	5	27.5	16	37	M33	24	58
800	1025	950	901	842	43	5	30	16	40	M36	24	77
900	1125	1050	1001	945	46.5	5	32.5	16	40	M36	28	92
1000	1255	1170	1112	1048	50	5	35	16	43	M39	28	127.4
1100	1355	1270	1218	1152	53.5	5	37.5	20	43	M39	32	141
1200	1485	1390	1328	1255	57	5	40	20	49	M45	32	192.9
1400	1685	1590	1530	1462	60	5	42	20	49	M45	36	231.5
1500	1820	1710	1640	1565	62.5	5	44	20	56	M52	36	280.3
1600	1930	1820	1750	1668	65	5	45.5	20	56	M52	40	331.1
1800	2130	2020	1950	1875	70	5	49	20	56	M52	44	393.7
2000	2345	2230	2150	2082	75	5	52.5	20	62	M56	48	474.5
2200	2555	2440	2370	2288	81	6	56.5	20	62	M56	52	512.3
2400	2765	2650	2570	2495	86	6	60	20	62	M56	56	601
2600	2965	2850	2780	2702	91	6	63.5	20	62	M56	60	672

PN25法兰

P N25 flange

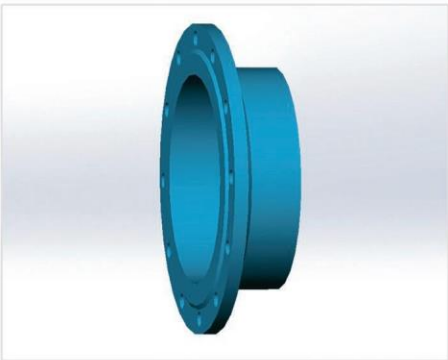
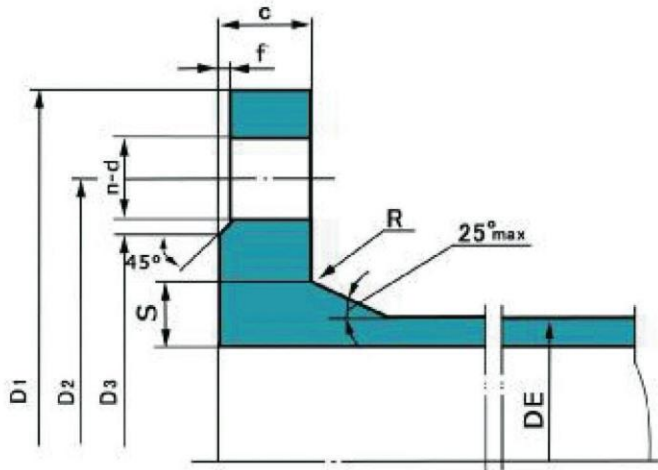

PN25 Flange PN25 法兰

DN	D1	D2	D3	DE	C	F	S	R	BOLTS			MASS (kg)
									d	size	n	
80	200	160	132	98	19	3	15	6	19	M16	8	2.9
100	235	190	156	118	19	3	15	6	19	M20	8	3.8
150	300	250	211	170	20	3	16	8	23	M24	8	6.1
200	360	310	274	222	22	3	17.5	8	23	M24	12	8.9
250	425	370	330	274	24.5	3	19.5	10	28	M27	12	13.2
300	485	430	389	326	27.5	4	22	10	28	M27	16	18
350	555	490	448	378	30	4	24	10	28	M30	16	25.3
400	620	550	503	429	32	4	25.5	10	31	M33	16	33.2
450	670	600	548	480	34.5	4	27.5	12	31	M33	20	39
500	730	660	609	532	36.5	4	29	12	34	M33	20	48.3
600	845	770	720	635	42	5	33.5	12	37	M36	20	69.2
700	960	875	820	738	46.5	5	32.5	16	37	M39	24	89
800	1085	990	928	842	51	5	35.5	16	40	M45	24	122
900	1185	1090	1028	945	55.5	5	39	16	40	M45	28	146
1000	1320	1210	1140	1048	60	5	42	16	43	M52	28	194
1100	1420	1310	1240	1152	64.5	5	45	20	43	M52	32	224
1200	1530	1420	1350	1255	69	5	48.5	20	49	M52	32	271
1400	1755	1640	1560	1462	74	5	52	20	49	M56	36	368
1600	1975	1860	1780	1668	81	5	56.5	20	56	M56	40	486
1800	2195	2070	1985	1875	88	5	61.5	20	56	M64	44	601.9
2000	2425	2300	2210	2082	95	5	66.5	20	56	M64	48	784.9

PN40法兰

P N40 flange

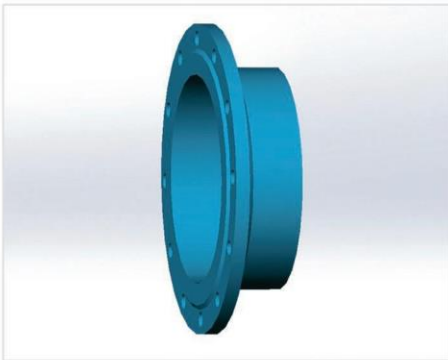
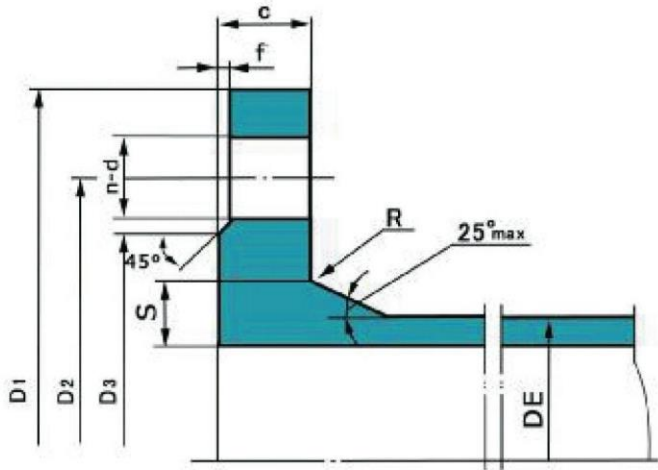

PN40 Flange PN40 法兰

DN	D1	D3	C	D	F	S	MASS (kg)
40	150	84	19	16	3	15	1.7
50	165	99	19	16	3	15	2.1
60	175	108	19	16	3	15	2.1
65	185	118	19	16	3	15	2.4
80	200	132	19	16	3	15	2.9
100	235	156	19	16	3	15	3.8
125	270	184	23.5	20.5	3	16.5	5.9
150	300	211	26	23	3	18	8
200	375	284	30	27	3	21	14
250	450	345	34.5	31.5	3	24	23.2
300	515	409	39.5	35.5	4	27.5	33.5
350	580	465	44	40	4	31	46.7
400	660	535	48	44	4	33.5	66.9
500	755	615	52	48	4	36.5	82.3
600	890	735	58	53	5	40.5	124.1

Nominat Size DN	D2	Holes		Blots
		Number	Diameter L2	Nominal Diameter
40	110	4	19	M16
50	125	4	19	M16
60	135	8	19	M16
65	145	8	19	M16
80	160	8	19	M16
100	190	8	23	M20
125	220	8	28	M24
150	250	8	28	M24
200	320	12	31	M27
250	385	12	34	M30
300	450	16	34	M30
350	510	16	37	M33
400	585	16	40	M36
500	670	20	43	M39
600	795	20	49	M45

盘插

F lange Spigot



表1 尺寸和重量 / Table 1 dimensions and weight

DN/mm	e/mm	L/mm	整体重量 (kg)			备注	
			PN10	PN16	PN25	ISO2531	GB/T13295
65	7	345	6.6	6.6	6.6	符合	符合
80	7	350	7.8	7.8	7.8		
100	7.2	360	9.6	9.6	10.2		
125	7.5	370	12.4	12.4	13.0		
150	7.8	380	15.6	15.6	16.6		
200	8.4	400	22.5	22.5	24.5		
250	9	420	32.0	31.5	35.5		
300	9.6	440	43.0	42.5	47.5		
350	10.2	460	52.0	55.0	64.0		
400	10.8	480	64.0	70.4	81.0		
450	11.4	500	79.0	88.0	103.0		
500	12	520	94.0	109.0	121.0		
600	13.2	560	133.0	159.0	173.0		
700	14.4	600	179.0	197.0	228.0		
800	15.6	600	226.0	245.0	294.0		
900	16.8	600	272.0	295.0	356.0		
1000	18	600	328.0	369.0	447.0		
1100	19.2	600	386.0	424.4	508.4		
1200	20.4	600	456.0	520.0	620.0		
1400	22.8	710	664.0	732.0	884.0		
1500	24	750	790.4	866.4	1017		
1600	25.2	780	922.0	1024	1173		
1800	27.6	850	1196	1322	1562		
2000	30	920	1534	1687	2040		
2200	32.4	990	1948	2115	/		
2400	34.8	1060	2409	2611	/		
2600	37.2	1130	2918	3153	/		

盘承

F langed Socket

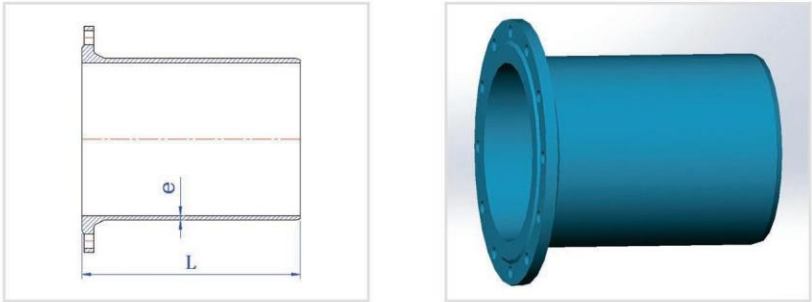
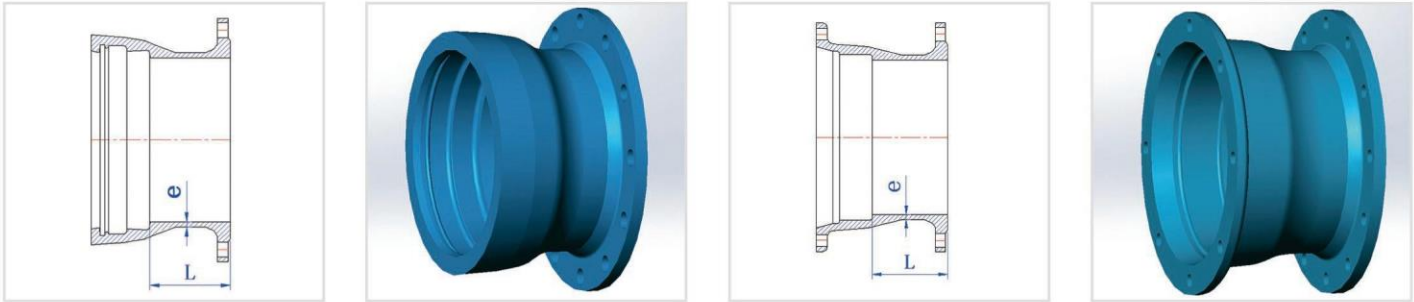

T型 / T Type

K型 / K Type

表2 尺寸和重量 / Table 2 dimensions and weight

DN/mm	e/mm	L/mm	T型重量			K型重量		
			PN10	PN16	PN25	PN10	PN16	PN25
65	7.0	125	7.6	7.6	7.6	/	/	/
80	7.0	130	7.6	7.6	7.6	9.0	9.0	9.0
100	7.2	130	9.1	9.1	9.6	11.4	11.4	12.4
125	7.5	135	11.9	11.9	12.5	13.8	13.8	14.4
150	7.8	135	14.2	14.2	15.2	16.7	16.7	17.6
200	8.4	140	20.5	20.0	22.0	22.7	22.7	24.5
250	9.0	145	30.0	32.0	33.3	30.7	30.3	34.0
300	9.6	150	37	36.5	42.0	45.4	45.1	50.3
350	10.2	155	45	48.0	56.0	52.9	55.7	63.6
400	10.8	160	55	60.0	71.0	62.2	68.7	77.9
450	11.4	165	66.5	86.2	87.5	72.8	82.1	92.5
500	12.0	170	78	93.0	104.0	85.7	100.1	110.5
600	13.2	180	108	135.0	149.0	114.6	139.6	152.0
700	14.4	190	144	159.0	216.0	161.0	175.0	211.0
800	15.6	200	189	235.0	287	206.0	225.0	274.0
900	16.8	210	262.5	284.1	340.1	243.5	265.1	321.1
1000	18.0	220	328.3	366.0	458.0	307.3	345.0	417.6
1100	19.2	230	406.0	442.6	526.6	367.8	406.2	490.2
1200	20.4	240	496	554.3	664.0	456.0	521.0	664.0
1400	22.8	310	759.4	820.2	959.9	613.3	674.1	813.8
1500	24.0	330	1007	1083	1233	724.6	800.6	950.6
1600	25.2	330	1185	1278	1438	897.0	999.0	1176
1800	27.6	350	1308	1421	1638	1137	1263	1503
2000	30.0	370	1645	1798	2150	1428	1581	1933
2200	32.4	390	/	/	/	1783	1950	/
2400	34.8	410	/	/	/	2140	2465	/
2600	37.2	480	/	/	/	2679	3045	/

承套

Socket Collar

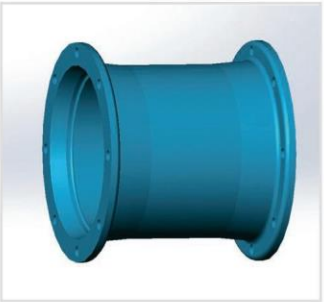
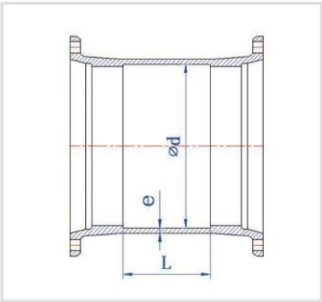
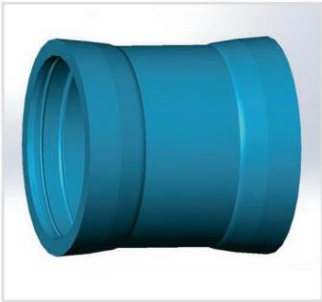
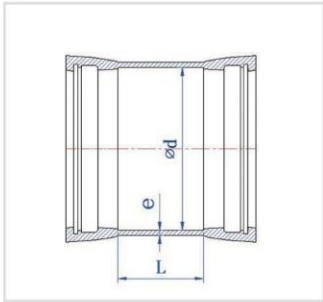

T型 / T Type

K型 / K Type

表3 尺寸和重量 / Table 3 dimensions and weight

DN/ mm	e/mm	T型 (T Type)			K型 (K Type)		
		L/mm	d/mm	重量	L/mm	d/mm	重量
65	7	155	93	6.6			
80	7	160	109	7.9	410	109	13.5
100	7.2	160	130	9.9	410	130	16.5
125	7.5	165	156	12.9	415	156	20.7
150	7.8	165	183	15.9	415	183	24.4
200	8.4	170	235	23	420	235	32.6
250	9	175	288	31.5	425	288	42.5
300	9.6	180	340	41	430	340	61.7
350	10.2	185	393	52	435	393	78.6
400	10.8	190	445	64	440	445	100.4
450	11.4	195	498	91	445	498	126.9
500	12	200	550	93	450	550	134.6
600	13.2	210	655	129	460	655	171.9
700	14.4	220	760	172	470	760	261.5
800	15.6	230	865	225.7	480	865	323.4
900	16.8	240	970	291	490	970	407.7
1000	18	250	1075	357	500	1075	454.4
1100	19.2	260	1180	455	610	1180	627.8
1200	20.4	270	1285	566	620	1285	760
1400	22.8	340	1492	890	660	1492	1076
1500	24	350	1596	1113	700	1596	1248
1600	25.2	360	1699	1395	710	1699	1421
1800	27.6	380	1905	1822	730	1905	1828
2000	30	400	2107	2272	750	2107	2301
2200	32.4	420	2316	/	770	2316	2845
2400	34.8	440	2521	/	790	2521	3465
2600	37.2	460	2728	/	810	2728	4166
T型承套DN1200-DN2600为了保证内衬水泥厚度以及插口安装，将d值加大；							
K型承套为了现场安装，将≤DN1000以下的规格L值加长250mm,>1000以上的规格L值加长350mm,以及DN1400-2600 的 d 值加大							

双承90°弯头

Double Socket 90° Bend

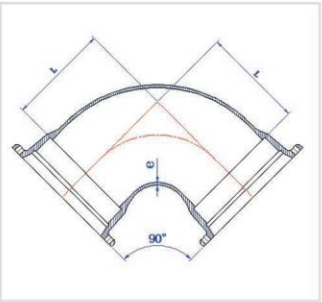
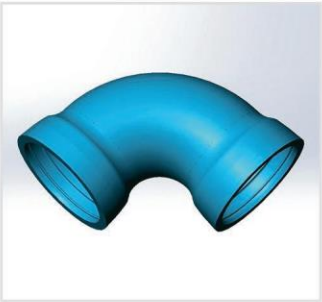
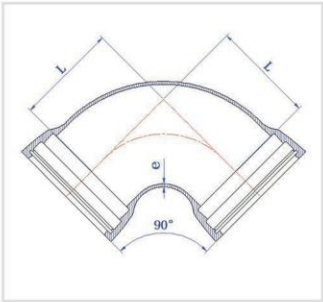

T型 / T Type

K型 / K Type

表4 尺寸和重量 / Table 4 dimensions and weight

DN/mm	e/mm	L/mm	整体重量 (kg)		备注	
			T型	K型	ISO2531	GB13295
65	7	85	6.9	/	符合	符合
80	7	100	8.6	11.1		
100	7.2	110	11.4	16.2		
125	7.5	145	15.7	19		
150	7.8	170	20.5	25.5		
200	8.4	220	33	37.4		
250	9	270	48.5	51.3		
300	9.6	320	68	80.5		
350	10.2	370	98.4	109		
400	10.8	420	129	139		
450	11.4	470	163	172		
500	12	520	204	210		
600	13.2	620	303	300		
700	14.4	720	436	428		
800	15.6	820	595	572		
900	16.8	920	793	778		
1000	18	1020	1045	986		
1100	19.2	1120	1358	1176		
1200	20.4	1220	1663	1624		
1400	22.8	1220	2419	2419		
1500	24	1270	2985	2598		
1600	25.2	1290	3444	3014		
1800	27.6	1320	4283	3833		

双承45°弯头

Double Socket 45° Bend

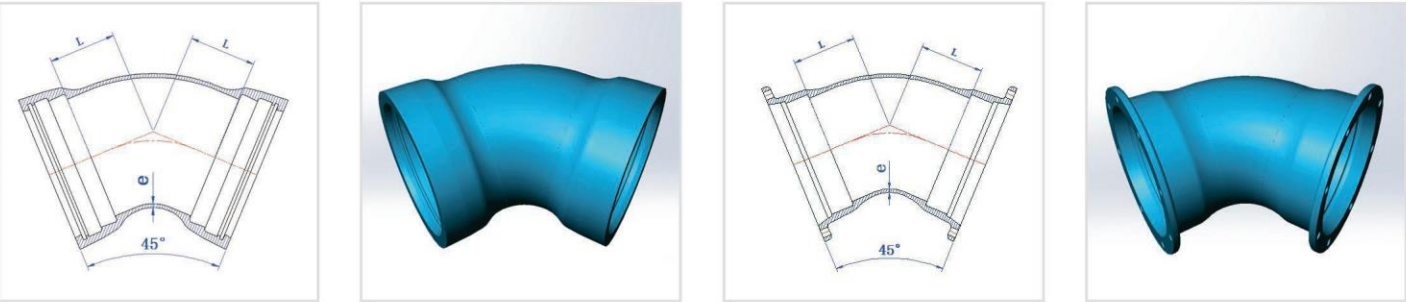

T型 / T Type

K型 / K Type

表5 尺寸和重量 / Table 5 dimensions and weight

DN/mm	e/mm	L/mm	整体重量 (kg)		备注	
			T型	K型	ISO2531	GB13295
65	7	50	6.3	/	符合	符合
80	7	50	7.7	10.3		
100	7.2	60	10.1	14.9		
125	7.5	75	13.6	16.9		
150	7.8	85	17.4	22.5		
200	8.4	110	27	31.4		
250	9	130	38.5	41.3		
300	9.6	150	53	65.3		
350	10.2	175	70	80.5		
400	10.8	195	89	99.4		
450	11.4	220	123	132		
500	12	240	139	145.4		
600	13.2	285	202	198		
700	14.4	330	282	302		
800	15.6	370	378	395		
900	16.8	415	496	539		
1000	18	460	635	734		
1100	19.2	505	842.5	769.7		
1200	20.4	550	986	937		
1400	22.8	515	1509	1273		
1500	24	540	1803	1415		
1600	25.2	565	2117	1740		
1800	27.6	610	2615	2296	承口尺寸加长，重量比ISO2531重	
2000	30	660	/	2970		
2200	32.4	710	/	3762		
2400	34.8	755	/	4854		
2600	37.2	805	/	5943		

双承22.5°弯头

Double Docket 22.5° Bend

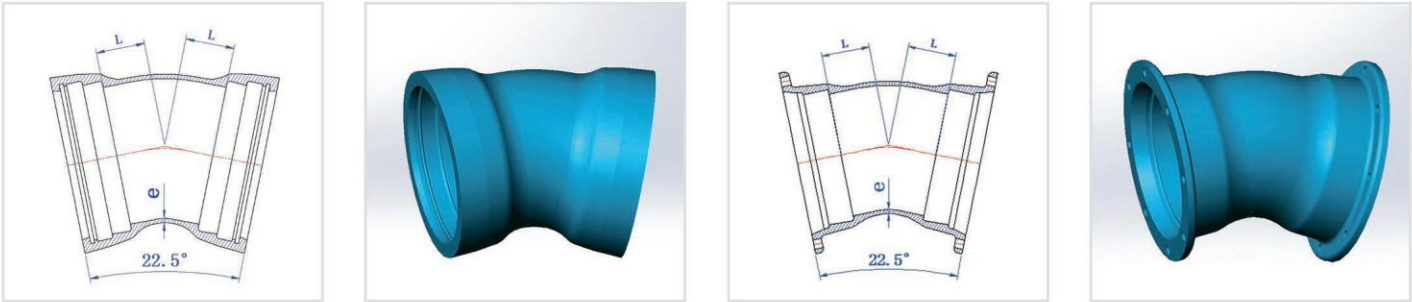

T型 / T Type

K型 / K Type

表6 尺寸和重量 / Table 6 dimensions and weight

DN/mm	e/mm	L/mm	整体重量（kg）		备注	
			T型	K型	ISO2531	GB13295
65	7	35	6	/	符合	符合
80	7	40	7.3	9.9		
100	7.2	40	9.3	14.1		
125	7.5	50	12.6	15.9		
150	7.8	55	15.9	21		
200	8.4	65	24	28.4		
250	9	75	33.5	36.3		
300	9.6	85	44.5	55.5		
350	10.2	95	58	68.2		
400	10.8	110	74	84.4		
450	11.4	120	93	110		
500	12	130	111	117.6		
600	13.2	150	157	154		
700	14.4	175	248	240		
800	15.6	195	331	308		
900	16.8	220	432	417		
1000	18	240	550	469	通过计算DN700-1800T型接口双承22.5度弯管的重量比ISO2531标准重	
1100	19.2	260	710	568		
1200	20.4	285	851	689		
1400	22.8	260	1241	857		
1500	24	270	1410	994.6		
1600	25.2	280	1628	1198		
1800	27.6	305	2037	1588		
2000	30	330	/	2144		
2200	32.4	355	/	2707	符合	符合
2400	34.8	380	/	3548	K型承口尺寸加长，重量比ISO2531重	
2600	37.2	400	/	4309		

双承11.25°弯头

Double Socket 11.25° Bend

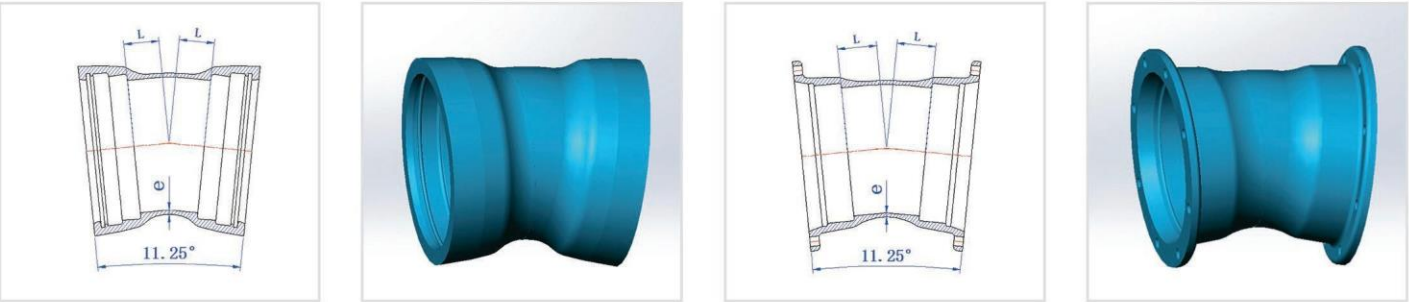

T型 / T Type

K型 / K Type

表7 尺寸和重量 / Table 7 dimensions and weight

DN/mm	e/mm	L/mm	整体重量 (kg)		备注	
			T型	K型	ISO2531	GB13295
65	7	25	5.9	/	符合	符合
80	7	30	7.1	9.7		
100	7.2	30	8.9	12.3		
125	7.5	35	11.9	15.2		
150	7.8	35	14.8	18.2		
200	8.4	40	22	24.2		
250	9	50	30.5	32.7		
300	9.6	55	40.5	53.4		
350	10.2	60	52	62.6		
400	10.8	65	65	73.6		
450	11.4	70	70.5	88.5		
500	12	75	96	102.7		
600	13.2	85	134	135.4		
700	14.4	95	216	180.8	通过计算DN700-DN1500T型接口双承11.25度弯管的重量比ISO2531标准重	
800	15.6	110	286	231.3		
900	16.8	120	374	298.7		
1000	18	130	473	380.5		
1100	19.2	140	600	455		
1200	20.4	150	724	541		
1400	22.8	130	1047	672		
1500	24	140	1198	785.6		
1600	25.2	140	1376	1007		
1800	27.6	155	1704	1331		
2000	30	165	/	1702	符合	符合
2200	32.4	190	/	2183		
2400	34.8	205	/	2898	K型承口尺寸加长，重量比ISO2531重	
2600	37.2	215	/	3512		

承插90°弯头

Socket Spigot 90° Bend

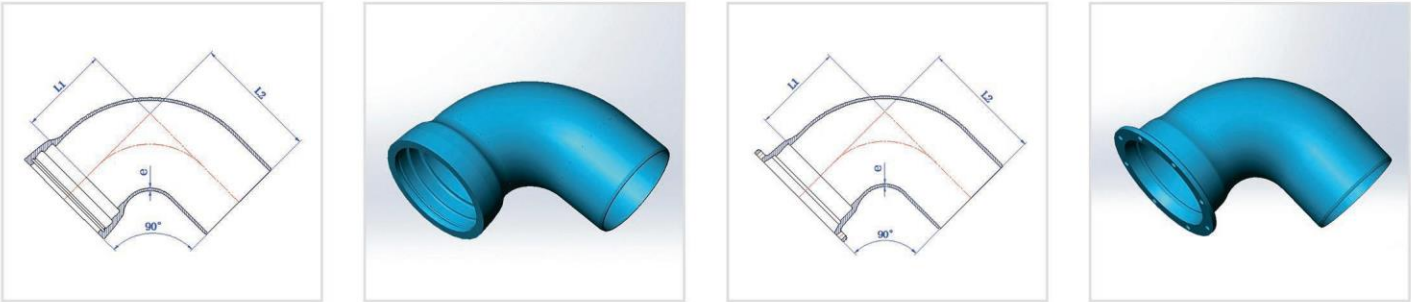

T型 / T Type

K型 / K Type

表8 尺寸和重量 / Table 8 dimensions and weight

DN/mm	e/mm	L1/mm	L2/mm	整体重量 (kg)		备注	
				T型	K型	ISO2531	GB13295
65	7	85	265	6.4	/	符合	
80	7	100	280	9	9.3		
100	7.2	110	300	11.9	14.3		
125	7.5	145	325	14.4	16.3		
150	7.8	170	350	21.4	23.9		
200	8.4	220	400	34.2	36.4		
250	9	270	450	54.1	51.6		
300	9.6	320	500	69.6	75		
350	10.2	370	550	99.7	90.5		
400	10.8	420	600	130	135		
450	11.4	470	670	165	148.5		
500	12	520	720	205	183.3		
600	13.2	620	820	301	268.3		
700	14.4	720	900	379	374		
800	15.6	820	1000	521	508		
900	16.8	920	1100	694	675		
1000	18	1020	1200	896	875		
1100	19.2	1120	1300	1139	1103		
1200	20.4	1220	1400	1422	1366		
1400	22.8	1220	1400	1924	1778		
1500	24	1270	1525	2332	2138		
1600	25.2	1290	1555	2685	2470		
1800	27.6	1320	1560	3320	3095		

承插45°弯头

Socket Spigot 45° Bend

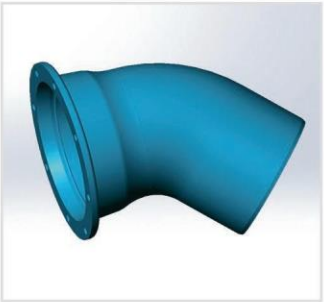
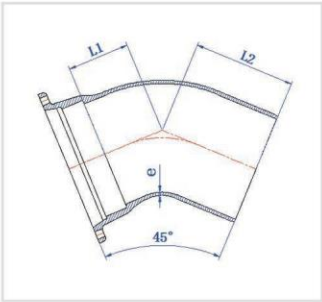
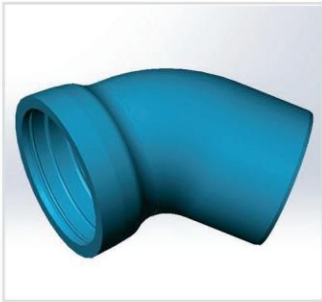
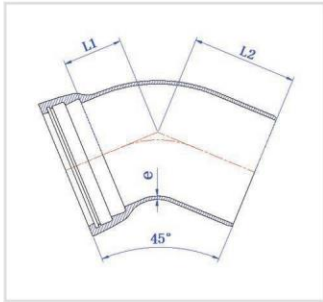

T型 / T Type

K型 / K Type

表9 尺寸和重量 / Table 9 dimensions and weight

DN/mm	e/mm	L1/mm	L2/mm	整体重量 (kg)		备注	
				T型	K型	ISO2531	GB13295
65	7	50	230	5.8	/	符合	
80	7	50	235	8.1	8.4		
100	7.2	60	245	10.6	13		
125	7.5	75	255	12.3	14.2		
150	7.8	85	265	18.2	20.7		
200	8.4	110	290	28.2	30.4		
250	9	130	310	40.2	36.7		
300	9.6	150	330	54.6	42.9		
350	10.2	175	355	71.3	69.3		
400	10.8	195	375	89.9	95.1		
450	11.4	220	420	125	109.5		
500	12	240	440	139	142		
600	13.2	285	485	200	198		
700	14.4	330	580	310	302		
800	15.6	370	620	418	357.3		
900	16.8	415	665	554	778		
1000	18	460	760	710	710		
1100	19.2	505	805	805	769		
1200	20.4	550	850	985	929		
1400	22.8	515	815	1329	1183		
1500	24	540	840	1568	1374		
1600	25.2	565	885	1845	1631		
1800	27.6	610	890	2282	2058		
2000	30	660	920	/	2656		
2200	32.4	710	990	/	3378		
2400	34.8	755	1025	/	4243	K型承口尺寸加长，重量比GB13295标准重	
2600	37.2	805	1120	/	5272		

承插22.5°弯头

Socket Spigot 22.5° Bend

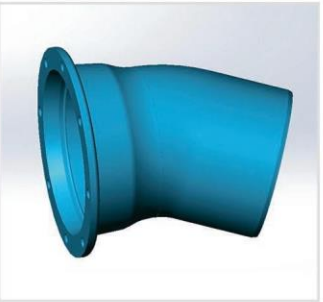
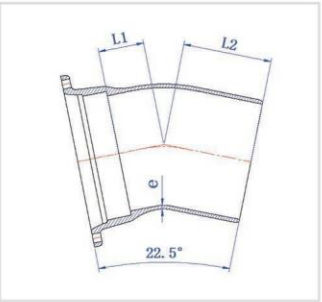
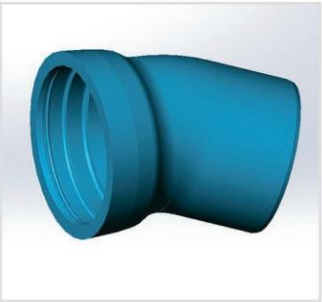
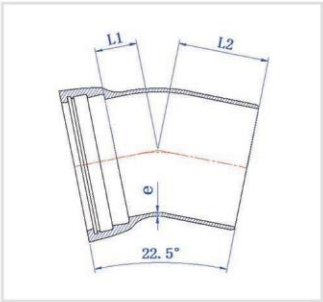

T型 / T Type

K型 / K Type

表10 尺寸和重量 / Table 10 dimensions and weight

DN/mm	e/mm	L1/mm	L2/mm	整体重量 (kg)		备注	
				T型	K型	ISO2531	GB13295
65	7	35	215	5.5	/	符合	
80	7	40	220	7.7	8.1		
100	7.2	40	220	9.8	10.2		
125	7.5	50	230	11.2	13.1		
150	7.8	55	235	16.8	16.2		
200	8.4	65	245	25.2	22.8		
250	9	75	255	35.2	31.1		
300	9.6	85	265	46.2	46.5		
350	10.2	95	275	59	56.9		
400	10.8	110	290	79.5	84.7		
450	11.4	120	320	107	87.8		
500	12	130	330	117	104.2		
600	13.2	150	350	161	142.7		
700	14.4	175	425	248	240		
800	15.6	195	445	331	308		
900	16.8	220	470	432	388		
1000	18	240	540	550	425		
1100	19.2	260	560	588.7	552.3		
1200	20.4	285	585	851	669		
1400	22.8	260	560	1241	833.1		
1500	24	270	570	1320	961.3		
1600	25.2	280	640	1398	1377		
1800	27.6	305	665	2245	1837		
2000	30	330	730	/	2373		
2200	32.4	355	755	/	2505		
2400	34.8	380	780	/	3168	K型承口尺寸加长，重量比GB13295标准重	
2600	37.2	400	800	/	3805		

承插11.25°弯头

Socket Spigot 11.25° Bend

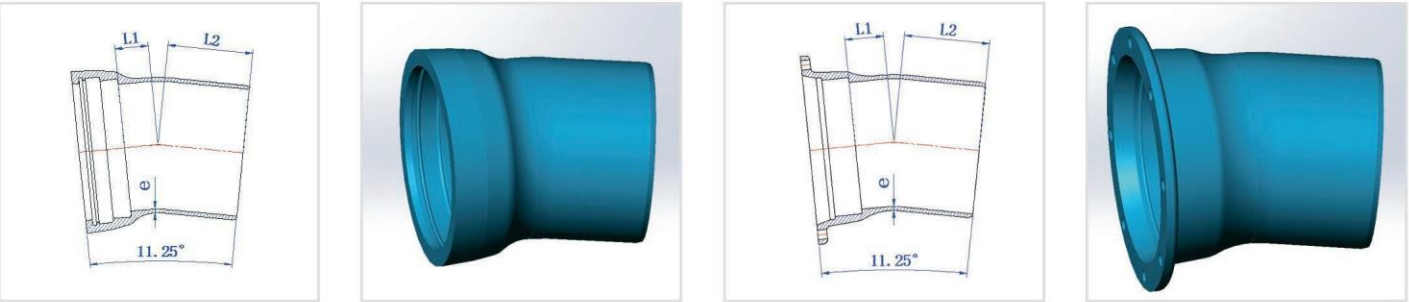

T型 / T Type

K型 / K Type

表11 尺寸和重量 / Table 11 dimensions and weight

DN/mm	e/mm	L1/mm	L2/mm	整体重量 (kg)		备注		
				T型	K型	ISO2531	GB13295	
65	7	25	205	5.3	/	符合		
80	7	30	210	7.4	7.4			
100	7.2	30	210	9.4	11.7			
125	7.5	35	215	10.6	12.5			
150	7.8	35	215	16	15.7			
200	8.4	40	220	23.2	25.4			
250	9	50	230	32.2	33.6			
300	9.6	55	235	42.2	47.6			
350	10.2	60	240	53.3	58.5			
400	10.8	65	245	70.5	75.7			
450	11.4	70	270	97	101			
500	12	75	275	102	104			
600	13.2	85	285	138	136			
700	14.4	95	345	216	208			
800	15.6	110	360	286	263			
900	16.8	120	370	374	359			
1000	18	130	430	473	473			
1100	19.2	140	440	475.5	439.1			
1200	20.4	150	450	724	724			
1400	22.8	130	430	1047	1047			
1500	24	140	440	1097	1091			
1600	25.2	140	500	1146	1134			
1800	27.6	155	515	1434	1209			
2000	30	165	565	/	1573			
2200	32.4	190	590	/	1985			
2400	34.8	205	605	/	2516	K型承口尺寸加长，重量比GB13295标准重		
2600	37.2	215	615	/	3008			

双盘弯头90°

Double Flange 90° Bend



表12 尺寸和重量 / Table 12 dimensions and weight

DN/mm	e/mm	L/mm	整体重量 (kg)			备注	
			PN10	PN16	PN25	ISO2531	GB/T13295
65	7	165	8.7	8.7	8.7	符合	符合
80	7	165	9.6	9.6	9.6		
100	7.2	180	11.9	11.9	12.9		
125	7.5	200	15.6	15.6	16.9		
150	7.8	220	20	20	22		
200	8.4	260	31	30.5	34.5		
250	9	350	50	49.5	57		
300	9.6	400	70	70	81		
350	10.2	450	90	96	113		
400	10.8	500	116	127	149		
450	11.4	550	143	161	181.8		
500	12	600	181	211	235		
600	13.2	700	272	325	353		
700	14.4	800	399	429	473.6		
800	15.6	900	552	590	653		
900	16.8	1000	722	770	840.8		
1000	18	1100	937	1020	1163		
1200	20.4	1300	1490	1619	1728		
1400	22.8	1470	2199	2335	2640		

双盘弯头45°

Double Flange 45° Bend

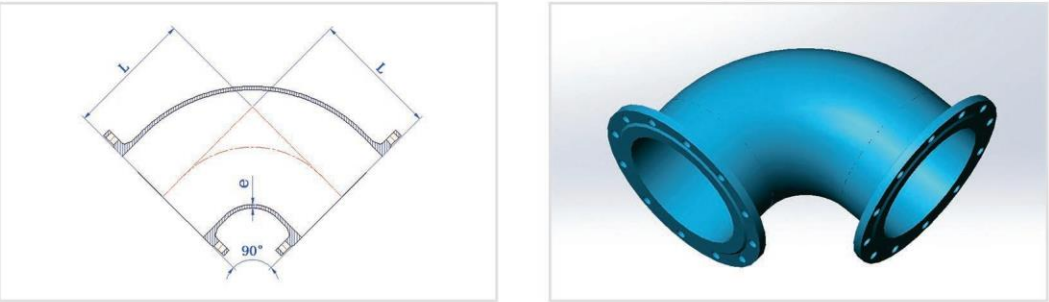

表13 尺寸和重量 / Table 13 dimensions and weight

DN/mm	e/mm	L/mm	整体重量 (kg)			备注	
			PN10	PN16	PN25	ISO2531	GB/T13295
65	7	165	8.7	8.7	8.7	符合	符合
80	7	130	9.3	9.3	9.3		
100	7.2	140	11.3	11.3	12.4		
125	7.5	150	14.6	14.6	15.9		
150	7.8	160	18.6	18.6	21		
200	8.4	180	27.5	27	31.5		
250	9	350	55	54	62		
300	9.6	400	78	77	88		
350	10.2	300	76	83	97.2		
400	10.8	325	96	107	129		
450	11.4	350	116	133.8	158		
500	12	375	145	175	198		
600	13.2	425	212	266	294		
700	14.4	480	296	326	387.6		
800	15.6	530	403	442	528		
900	16.8	580	519	567	668.7		
1000	18	630	668	751	880.6		
1100	19.2	695	841.2	918	1137		
1200	20.4	750	1050	1178	1345		
1400	22.8	775	1388	1524	1852		
1500	24	810	1665	1788	2088		
1600	25.2	845	1915	2119	2416		
1800	27.6	910	2465	2717	3125		
2000	30	920	3149	3455	3907		
2200	32.4	930	3446	3804	/		
2400	34.8	945	4277	4719	/		
2600	37.2	1005	5175	5695	/		

双盘弯头22.5°

Double Flange 22.5° Bend

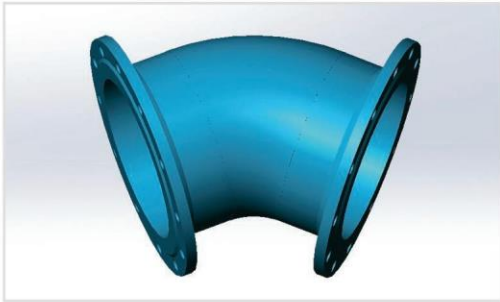
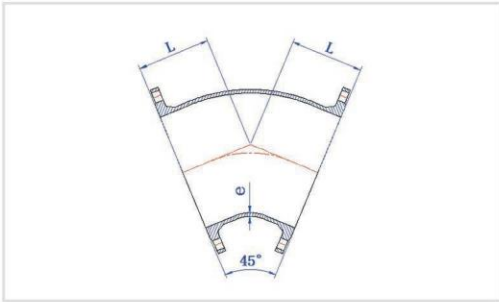

表14 尺寸和重量 / Table 14 dimensions and weight

DN/mm	e/mm	L/mm	整体重量 (kg)			备注
			PN10	PN16	PN25	
80	7	130	9.4	9.4	9.4	因ISO2531和GB/T13295标准中都没有此类型管件，但为了满足市场需求，特把此类型管件加入本手册中
100	7.2	140	11.5	11.5	12.5	
125	7.5	150	14.7	14.7	15.9	
150	7.8	160	19.1	19.1	21	
200	8.4	180	28.5	28	32	
250	9	350	56.5	56	63.5	
300	9.6	400	79	78.5	89	
350	10.2	298	78.5	84	99.5	
400	10.8	324	99.5	109	131	
450	11.4	349	122	138	160	
500	12	375	151	178	199	
600	13.2	426	221	268	292	
700	14.4	478	311	334	/	
800	15.6	529	423	453	/	
900	16.8	581	543	581	/	
1000	18	632	700	769	/	
1100	19.2	683	877	947	/	
1200	20.4	735	1088	1198	/	
1400	22.8	835	1551	1664	/	
1500	24	885	1838	2014	/	
1600	25.2	940	2190	2369	/	
1800	27.6	480	1640	1864	/	
2000	30	520	2081	2357	/	
2100	31.2	540	2371	2700	/	
2200	32.4	560	2484.8	2818.8	/	
2400	34.8	600	3032.8	3427.8	/	
2600	37.2	640	3645.8	4116.4	/	

双盘弯头11.25°

Double Flange 11.25° Bend

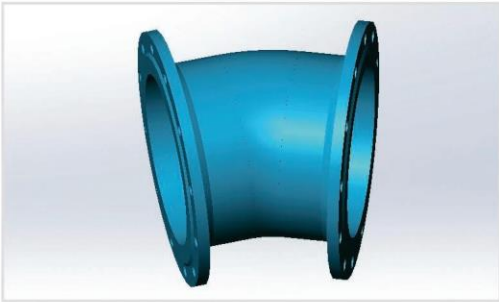
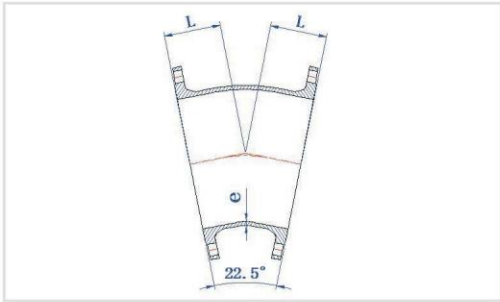

表15 尺寸和重量 / Table 15 dimensions and weight

DN/mm	e/mm	L/mm	整体重量 (kg)			备注
			PN10	PN16	PN25	
80	7	130	9.5	9.5	9.5	因ISO2531和GB/T13295标准中都没有此类型管件，但为了满足市场需求，特把此类型管件加入本手册中
100	7.2	140	11.5	11.5	12.5	
125	7.5	150	14.8	14.8	16	
150	7.8	160	19.1	19.1	21	
200	8.4	180	28.5	28	32	
250	9	350	56.5	56	63.5	
300	9.6	400	79.5	79	89.5	
350	10.2	298	79	84	100	
400	10.8	324	100	109	131	
450	11.4	349	123	139	160	
500	12	375	152	179	200	
600	13.2	426	222	269	294	
700	14.4	478	313	336	/	
800	15.6	529	426	455	/	
900	16.8	581	546	584	/	
1000	18	632	704	773	/	
1100	19.2	683	882	952	/	
1200	20.4	735	1094	1204	/	
1400	22.8	835	1560	1674	/	
1500	24	885	1849	2025	/	
1600	25.2	940	2203	2382	/	
1800	27.6	345	1342	1566	/	
2000	30	375	1694	1970	/	
2100	31.2	390	1939	2267	/	
2200	32.4	405	1995.8	2329.8	/	
2400	34.8	435	2420	2824.8	/	
2600	37.2	465	2899.8	3369.4	/	

双盘90°鸭掌弯头

Double Flange 90° Duck Foot Bend

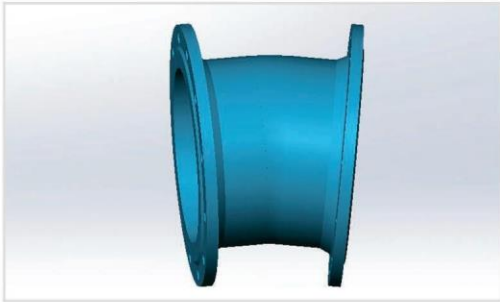
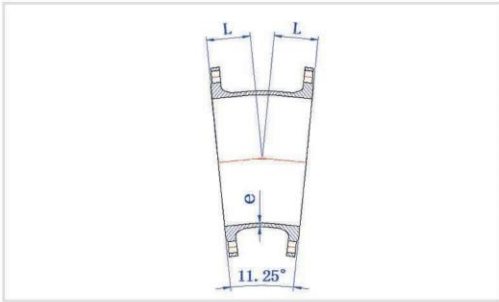

表16 尺寸和重量 / Table 16 dimensions and weight

DN/mm	e/mm	L/mm	C/mm	D/mm	重量			备注
					PN10	PN16	PN25	
65	7	165	100	165	11.6	11.6	11.6	符合ISO2531和GB/T13295标准
80	7	165	110	180	14.1	14.1	14.1	
100	7.2	180	125	200	17.8	17.8	18.8	
125	7.5	200	140	225	23.5	23.5	24.5	
150	7.8	220	160	250	30	30	32	
200	8.4	260	190	300	46.5	46	50.5	
250	9	350	225	350	75	75	82	
300	9.6	400	255	400	106	105	116	
350	10.2	450	290	450	139	145	162	
400	10.8	500	320	500	178	189	212	
450	11.4	550	355	550	229	249	275	
500	12	600	385	600	283	313	337	
600	13.2	700	450	700	428	481	509	
700	14.4	800	515	800	700	741	811	
800	15.6	900	580	900	846	884	982	
900	16.8	1000	645	1000	1118	1165	1286	
1000	18	1100	710	1100	1698	1781	1937	

双承渐缩管

Double Socket Reducer

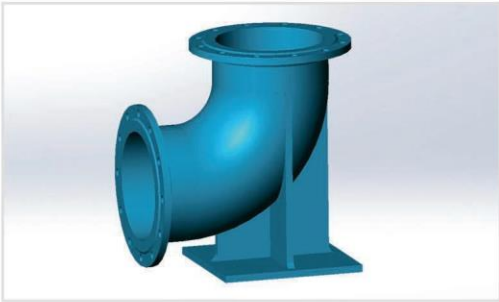
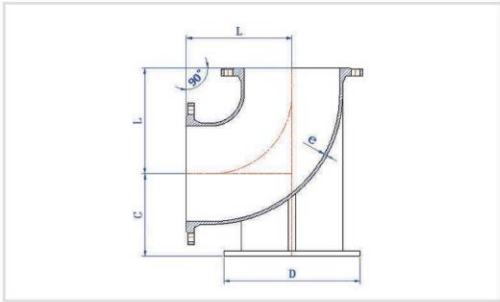
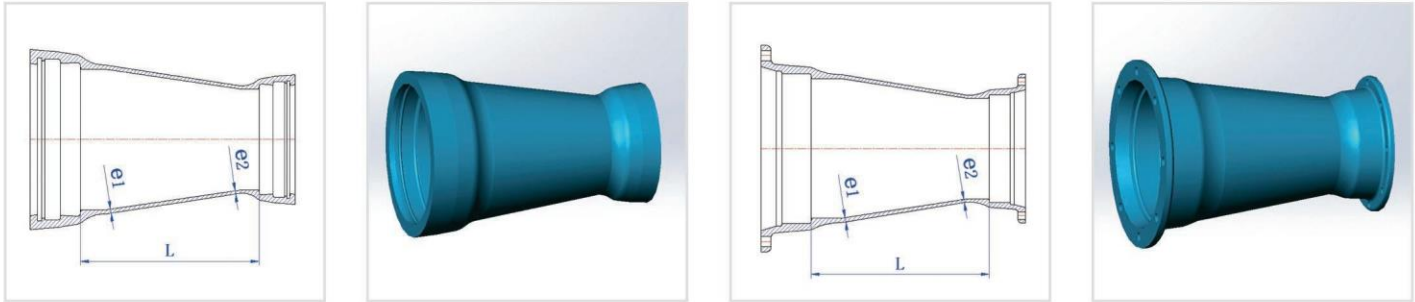

T型 / T Type

K型 / K Type

表17 尺寸和重量 / Table 17 dimensions and weight

DN/mm	e1/mm	dn/mm	e2/mm	L /mm	整体重量(kg)		备注	DN/mm	e1/mm	dn/mm	e2/mm	L /mm	整体重量(kg)		备注
					T型	K型	ISO2531						T型	K型	ISO2531
100	7.2	80	7	90	8.5	12.3	符合	500	12	80	7	900	101	109.8	符合
150	7.8	80	7	190	13.5	17.5				100	7.2	860	102	106	
		100	7.2	150	13.8	18.7				150	7.8	760	101	114	
200	8.4	80	7	290	20.5	23				200	8.4	660	101	114	
		100	7.2	250	20.5	25.2				250	9	560	101	113	
		150	7.8	150	21	26				300	9.6	460	100	116	
250	9	80	7	390	28.5	31				350	10.2	360	98	115	
		100	7.2	330	28.5	32.2				400	10.8	260	94	111	
		150	7.8	250	29	33.2				450	11.4	160	99.5	106	
		200	8.4	150	29	33				80	7	1100	152	153	
300	9.6	80	7	490	39	42.9				100	7.2	1060	152	153	
		100	7.2	430	39	46.9				150	7.8	960	153	159	
		150	7.8	350	39.5	46.9		200	8.4	860	154	159			
		200	8.4	250	39.5	46.8		250	9	760	153	158			
		250	9	150	38.5	45.7		300	9.6	660	152	161			
		80	7	600	51.5	57.9		350	10.2	560	151	159			
350	10.2	100	7.2	560	51.5	58.6		400	10.8	460	142	156			
		150	7.8	460	52	60.1		450	11.4	360	149	151			
		200	8.4	360	52	60.1		500	12	260	131	145			
		250	9	260	51	74.3		200	8.4	1080	215.9	212.9			
		300	9.6	160	49.5	64.9		250	9	980	216.1	212.3			
		80	7	700	64	71.4		300	9.6	880	218.5	216.3			
400	10.8	100	7.2	660	65	72.3		350	10.2	780	212.4	212.9			
		150	7.8	560	66.5	78.4		400	10.8	680	206.7	208.5			
		200	8.4	460	67	78.3		450	11.4	580	199.6	204.1			
		250	9	360	66	77.2		500	12	480	194	204			
		300	9.6	260	64	80.1		600	13.2	280	178	187			
		350	10.2	160	62	78		400	10.8	880	285	277.9			
450	11.4	80	7	800	87.9	88.5		450	11.4	780	277.7	273.5			
		100	7.2	760	87.9	94.2		500	12	680	272.2	266.6			
		150	7.8	660	88.9	95.3		600	13.2	480	252	257			
		200	8.4	560	89.2	95.3		700	14.4	280	229	236			
		250	9	460	88.9	94.2									
		300	9.6	360	88.1	97.1									
		350	10.2	260	86	95									
		400	10.8	160	83.1	92									

双承渐缩管

Double Socket Reducer

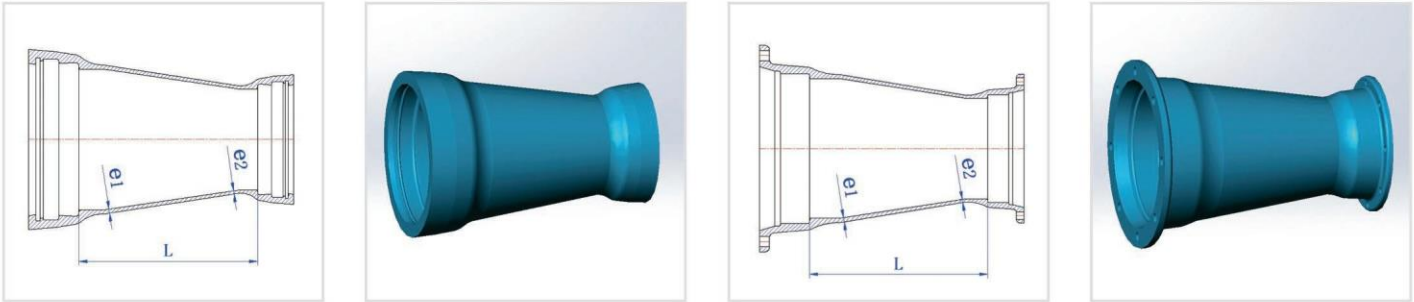

T型 / T Type

K型 / K Type

表17 尺寸和重量 / Table 17 dimensions and weight

DN/mm	e1/mm	dn/mm	e2/mm	L /mm	整体重量(kg)		备注	DN/mm	e1/mm	dn/mm	e2/mm	L /mm	整体重量(kg)		备注	
					T型	K型							ISO2531	T型		K型
900	16.8	400	10.8	1080	387.4	366.6	符合	1800	27.6	1000	18	960	1547	1301	符合	
		450	11.4	980	372.2	362.2				1200	20.4	760	1549	1269		
		500	12	880	366.8	355.4				1400	22.8	560	1581	1210		
		600	13.2	680	349.4	336.7				1600	25.2	360	1605	1235		
		700	14.4	480	337.4	327										
		800	15.6	280	312.7	294										
1000	18	600	13.2	880	476	445		2000	30	1200	20.4	960	/	1663		
		700	14.4	680	446.3	420.8				1400	22.8	760	/	1605		
		800	15.6	480	392	403				1600	25.2	560	/	1560		
		900	16.8	280	354	368				1800	27.6	360	/	1566		
1100	19.2	600	13.2	1080	588.5	558.4		2200	32.4	1000	18	1360	/	2243		
		700	14.4	880	576.5	535.6				1200	20.4	1160	/	2325		
		800	15.6	680	552	502.4				1400	22.8	960	/	2288		
		900	16.8	480	521	465.6				1600	25.2	760	/	2266		
		1000	18	280	479.2	421.8				1800	27.6	560	/	2211		
										2000	30	360	/	2134		
1200	20.4	600	13.2	1280	745	691.8		2400	34.8	1000	18	1460	/	2780		
		700	14.4	1080	729.6	669.1				1200	20.4	1360	/	2865		
		800	15.6	880	710.7	636				1400	22.8	1160	/	2946		
		900	16.8	680	674.3	599.3				1600	25.2	960	/	2892		
		1000	18	480	632.6	555.6				1800	27.6	760	/	2872		
		1100	19.2	280	584.8	492.4				2000	30	560	/	2797		
1400	22.8	600	13.2	960	844.4	704.6		2600	37.2	2200	32.4	360	/	2374		
		700	14.4	860	855.6	705				1000	18	1560	/	3177		
		800	15.6	760	859.5	700.2				1200	20.4	1460	/	3259		
		900	16.8	660	862.8	697.7				1400	22.8	1360	/	3328		
		1000	18	560	861.6	694.5				1600	25.2	1160	/	3285		
		1100	19.2	460	861.4	678.9				1800	27.6	960	/	3208		
1600	25.2	1200	20.4	360	862.2	660.1				2000	30	760	/	3109		
		800	15.6	960	1207	978.7				2200	32.4	560	/	2971		
		900	16.8	860	1220	985.7				2400	34.8	360	/	2877		
		1000	18	760	1211	974.1										
		1200	20.4	560	1212	940.9										
		1400	22.8	360	1244	936										

双盘渐缩管

Double Flange Reducer



表18 尺寸和重量 / Table 18 dimensions and weight

DN/mm	e1/mm	dn/mm	e2/mm	L /mm	整体重量(kg)			备注	DN/mm	e1/mm	dn/mm	e2/mm	L /mm	整体重量(kg)			备注		
					PN10	PN16	PN25							ISO2531	PN10	PN16		PN25	ISO2531
100	7.2	80	7	200	9.3	9.3	9.8	符合	500	12	80	7	950	88.8	103.2	113.6	符合		
150	7.8	80	7	300	16.4	16.4	16				100	7.2	950	91.6	105.9	116.9			
		100	7.2	280	16	16	17.5				150	7.8	900	95.8	110.2	121.6			
200	8.4	80	7	600	25.1	25.1	26.9				200	8.4	800	95.7	110.1	122.3			
		100	7.2	600	26.7	26.7	29.1				250	9	750	100	114.1	128.1			
		150	7.8	300	22	21.5	25				300	9.6	700	104.2	118.3	133.9			
250	9	100	7.2	600	33	32.6	36.8				350	10.2	650	106.1	123.3	141.6			
		150	7.8	600	38.1	37.7	42.3				400	10.8	600	110	130	153			
		200	8.4	300	30	29.5	35.5				450	11.4	300	76.9	100.6	121.4			
300	9.6	80	7	700	42	41.7	46.9				600	13.2	80	7	1050	122.4		147.4	159.8
		100	7.2	700	44	43.6	49.4						100	7.2	1050	125.6		150.6	163.5
		150	7.8	650	47.4	47.1	53.2						150	7.8	1000	130.1		155.1	168.5
		200	8.4	600	50.7	50.5	57.5		250	9			900	139.5	164.1	180.2			
350	10.2	250	9	300	40.5	39.5	49		300	9.6			800	138.3	163	180.6			
		80	7	750	50.3	53.1	61		350	10.2			750	140.4	168.2	188.5			
		100	7.2	750	52.5	55.2	63.7		400	10.8			700	142.9	174.4	196			
		150	7.8	700	56	58.8	67.7		450	11.4			650	143.8	178.1	200.9			
		200	8.4	650	59.4	62.3	72		500	12	600	149	190	216					
		250	9	600	63.4	65.8	77.4		700	14.4	200	8.4	1100	181.1	195.3	229.6			
300	9.6	300	49.5	52	66	250	9				1050	186.8	200.6	236.7					
80	7	800	60.6	67.1	61.9	300	9.6				1000	192.4	206.2	243.9					
100	7.2	800	62.9	69.4	79.1	350	10.2				900	188.3	205.2	245.6					
150	7.8	750	66.6	73.1	83.2	400	10.8				800	183.5	204.1	245.8					
200	8.1	700	69.5	76	87	450	11.4				750	184.7	208.1	251					
250	9	650	74.2	80.4	93.2	500	12				700	187.7	216.2	259.1					
300	9.6	600	78.1	84.3	98.7	600	13.2				600	195	236	288					
400	10.8	350	10.2	300	58	67	86		800	15.6	400	10.8	1030	260.8	285	340.2			
		80	7	900	74.1	83.4	93.8				450	11.4	900	247.8	274.8	331.2			
		100	7.2	900	76.7	86	96.9				500	12	800	241.2	273.3	329.7			
		150	7.8	800	77.4	86.7	98				600	13.2	700	245.7	288.4	346.8			
		200	8.4	750	81	90.4	102.6				700	14.4	600	250	285	374			
		250	9	700	85.2	94.2	108.2												
		300	9.6	650	89.3	98.3	113.9												
		350	10.2	600	91.1	103.2	121.5												
450	11.4	400	10.8	300	72.4	86.6	113												

双盘渐缩管

Double Flange Reducer

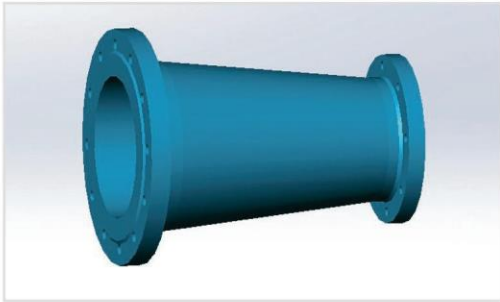
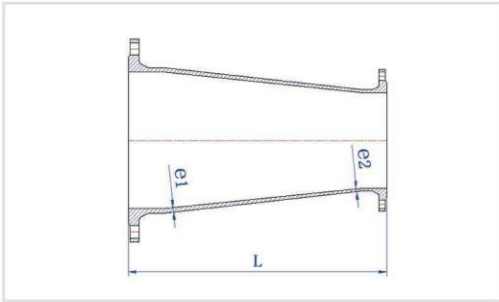

表18 尺寸和重量 / Table 18 dimensions and weight

DN/mm	e1/mm	dn/mm	e2/mm	L /mm	整体重量(kg)			备注	DN/mm	e1/mm	dn/mm	e2/mm	L /mm	整体重量(kg)			备注
					PN10	PN16	PN25							PN10	PN16	PN25	
900	16.8	400	10.8	1100	311.5	339.6	404.8	符合	1800	27.6	1000	18	1760	1620	1770	2060	符合
		450	11.4	1050	314.1	345	411.4				1200	20.4	1710	1747	1899	2199	
		500	12	1000	318.8	354.8	421.2				1400	22.8	1340	1588	1760	2067	
		600	13.2	800	300.2	346.8	415.2				1500	24	1550	1886	2060	2416	
		700	14.4	700	301.9	337.6	426.1				1600	25.2	970	1436	1664	2135	
		800	15.6	600	308	352	468				1000	18	2160	2177	2351	2746	
1000	18	600	13.2	1000	398.6	461.3	546.3		2000	30	1200	20.4	2140	2369	2545	2951	
		700	14.4	800	371.6	423.4	528.5				1400	22.8	1770	2218	2414	2826	
		800	15.6	700	376.2	431.6	550.2				1500	24	1585	2137	2335	2796	
		900	16.8	600	373	438	585				1600	25.2	1400	2070	2299	2324	
		600	13.2	1100	479.1	542.5	638.9				1800	27.6	1030	1800	2079	2715	
1100	19.2	700	14.4	1000	483.9	536.4	652.9		2200	32.4	1000	18	2160	2475	2670	/	
		800	15.6	800	454.4	510.5	640.5				1200	20.4	2140	2673	2869	/	
		900	16.8	700	448.1	508.1	648.1				1400	22.8	1770	2488	2703	/	
		1000	18	600	444.4	520.5	677.1				1600	25.2	1400	2301	2551	/	
		600	13.2	1150	555.2	638.5	741.6				1800	27.6	1130	2124	2394	/	
1200	20.4	700	14.4	1100	578	650.4	773.6		2400	34.8	2000	30	1090	2250	2570	/	
		800	15.6	1000	587.2	663.2	799.9				1000	18	2160	2760	3005	/	
		900	16.8	800	539.9	619.8	766.5				1200	20.4	2140	2964	3209	/	
		1000	18	700	536.7	632.7	796				1400	22.8	1770	2741	3006	/	
		1100	19.2	600	527.6	624.3	799				1600	25.2	1400	2514	2813	/	
		700	14.4	850	554.7	629.6	801.8				1800	27.6	1360	2651	2971	/	
1400	22.8	800	15.6	950	665.7	744.2	929.9		2600	37.2	2000	30	1260	2703	3047	/	
		900	16.8	1100	786.5	868.9	1065				2200	32.4	1150	2765	3134	/	
		1000	18	1000	788	886.5	1099				1000	18	2160	3082	3337	/	
		1100	19.2	800	723.6	822.8	1047				1200	20.4	2140	3291	3547	/	
		1200	20.4	850	814	947	1064				1400	22.8	1770	3028	3303	/	
1500	24	1400	22.8	600	786	922.8	1213		1600	25.2	1600	25.2	1550	2985	3294	/	
1000	18	1650	1354	1484	1717	1800	27.6				1460	3058	3388	/			
1100	19.2	1465	1310	1441	1689	2000	30				1360	3114	3468	/			
1200	20.4	1000	1055	1205	1456	2200	32.4				1260	3175	3550	/			
1400	22.8	910	1103	1273	1551	2400	34.8				1210	3311	3748	/			

双承乙字管

Double Socket Offset Pipe

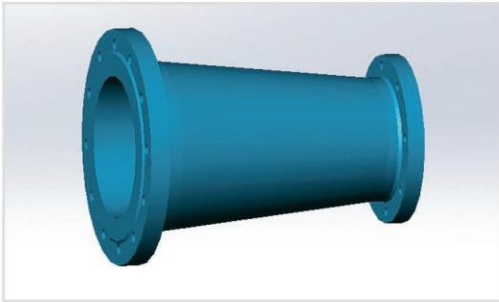
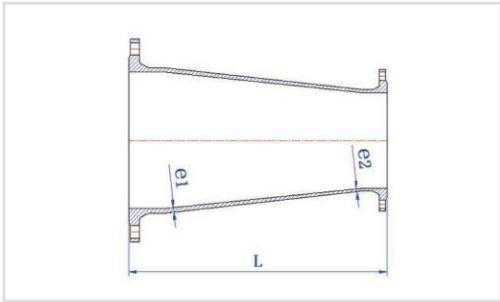
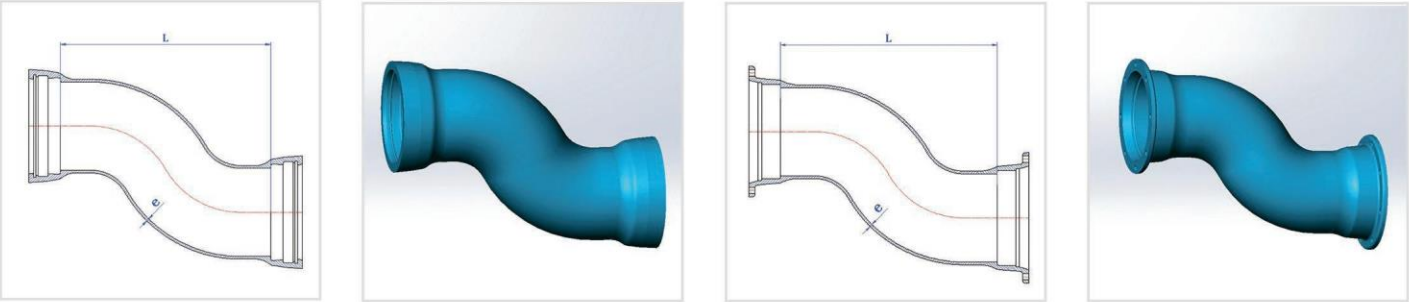

T型 / T Type

K型 / K Type

表19 尺寸和重量 / Table 19 dimensions and weight

DN/mm	e/mm	L/mm	整体重量(kg)		备注
			T型	K型	
100	7.2	310	13.7	17.8	符合
150	7.8	310	21.4	26.4	
200	8.4	400	36.8	39.8	
250	9	530	59	60.4	
300	9.6	630	91.4	96	

承插乙字管

Socket Spigot Offset Pipe

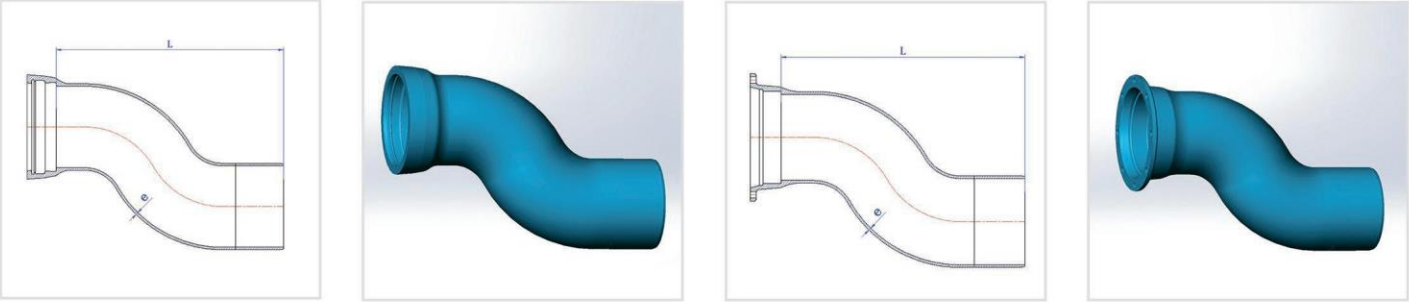

T型 / T Type

K型 / K Type

表20 尺寸和重量 / Table 20 dimensions and weight

DN/mm	e/mm	L/mm	整体重量(kg)		备注
			T型	K型	
100	7.2	470	12.9	14.9	符合
150	7.8	475	20.4	22.9	
200	8.4	600	35.7	37.2	
250	9	700	54.8	55.5	
300	9.6	800	81.8	84.1	

整铸/焊接法兰管

Integrated/Welded Flange Pipe



表21 尺寸和重量 / Table 21 dimensions and weight

DN	壁厚及每米重量 Wall thickness& U . W / m						法兰重量 Flange Weight						承口重量	
	k=14		k=12		k=9		Integral flange 整铸法兰盘			Screwed-on or weld on flanges 焊接法兰盘			Mass	Mass
	T	mass/m	T	mass/m	T	mass/m	PN10	PN16	PN25	PN10	PN16	PN25	T型承口	K型承口
80	8.1	16.1	7	14.1	6	12.2	2.9	2.9	2.9	3.3	3.3	3.3	3.2	5.9
100	8.4	20.4	7.2	17.7	6	14.9	3.3	3.3	3.3	4.1	4.1	4.6	4.3	5.9
125	8.8	26.4	7.5	22.7	6	18.3	4	4	4.6	4.9	4.9	5.6	5.7	
150	9.1	32.4	7.8	28	6	21.8	4.9	4.9	5.9	6.3	6.3	7.2	7.1	8.4
200	9.8	46.1	8.4	39.7	6.3	30.1	6.8	6.6	8.7	8.9	8.6	10.3	10.3	11
250	10.5	61.3	9	52.8	6.8	40.2	9.8	9.2	13.1	12.2	11.8	15.1	14.2	14.1
300	11.2	78.1	9.6	67.3	7.2	50.8	12.8	12.4	18	16.2	15.8	20.3	18.6	22.4
350	11.9	96.5	10.2	83.1	7.7	63.2	14.1	17.2	25.5	18.9	21.3	28.2	23.7	27.2
400	11.9	116.2	10.8	100	8.1	75.5	16.3	21.9	33.2	22.8	26.7	35.8	29.3	31.5
450	13.3	137.5	11.4	118.3	8.6	89.7	18.1	26.7	42.2	24	32.7	41.4	36.2	37.3
500	14	160.6	12	138.2	9	104.3	21.8	37	48.7	29.2	42.7	50.5	42.8	42.8
600	15.4	211.3	13.2	181.8	9.9	137.3	30.8	57.3	71.5	40.2	63.3	70.9	59.3	55.4
700	16.8	268.4	14.4	230.8	10.8	173.9	40.5	55.6	90.3	53.9	66.5	94.6	79.1	73.9
800	18.2	332.1	15.6	285.5	11.7	215.2	54.8	74	123	71.7	87.1	128.1	102.6	90.2
900	19.6	401.7	16.8	345.4	12.6	260.2	64.3	88.2	149	84.4	102.9	151.8	129.9	115.6
1000	21	477.7	18	410.6	13.5	309.3	81.4	123	201	111.1	144.8	202.7	161.3	146.6
1100	22.4	560.4	19.2	481.7	14.4	362.8	105	141	224	130.6	163.9	230.7	194.7	172.4
1200	23.8	649	20.4	557.7	15.3	420.1	121	185	285	159.7	210.4	278.5	237.7	201
1400	26.6	845.7	22.8	726.8	17.1	547.2	148	216	268	211.8	263.7	361.3	385.3	265.8
1500	28	953.2	24	819.1	18	616.7	201.4	289	401	242.8	325.6	422.3	452	298.8
1600	29.4	1067	25.2	916.9	18.9	690.3	206.4	308	486	288	369	473.9	531	375.4
1800	32.2	1314.2	27.6	1129.3	20.7	850.1	236.3	362	602	336.7	434.9	580.9	705	490.6
2000	35	1586.8	30	1363.4	22.5	1026.3	276.4	432	785	389.5	507.1	809.1	843	626.4
2200	37.8	1883.9	32.4	1618.6	24.3	1218.3	345.6	512	/	/	/	/	/	784.2
2400	40.6	2207	34.8	1896.2	26.1	1427.2	398.8	601	/	/	/	/	/	1108
2600	43.4	2555.5	37.2	2195.6	27.9	1652.4	436.9	672	/	/	/	/	/	1295

双承单支盘三通

Double Socket Tee with Flanged Branch

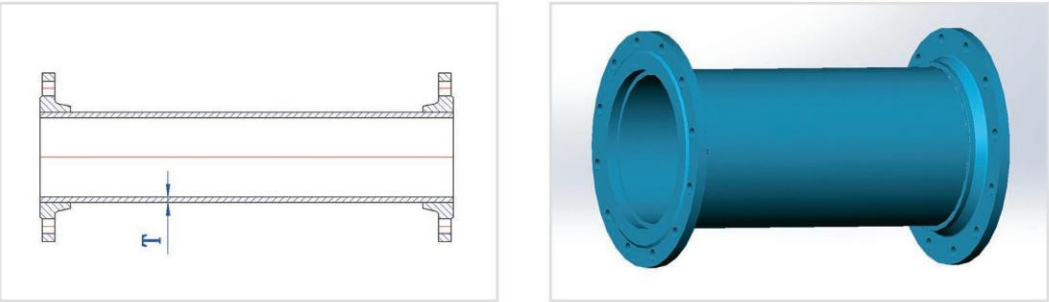
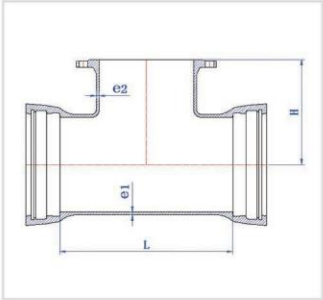

T型 / T Type

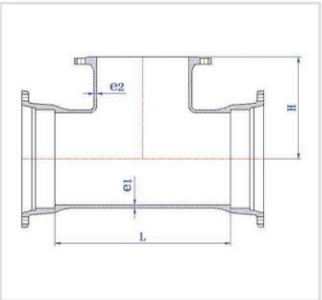

K型 / K Type

表22 尺寸和重量 / Table 22 dimensions and weight

主 管			支 管			整体重量(kg)					
DN/mm	e1/mm	L/mm	dn/mm	e2/mm	H/mm	PN10		PN16		PN25	
						T型	K型	T型	K型	T型	K型
80	8.1	170	80	8.1	165	13.5	17.7	13.5	17.7	13.5	17.7
100	8.4	170	80	8.1	175	15.8	20	15.8	20	15.8	20
		190	100	8.4	180	17.2	22	17.2	22	17.7	22
125	8.7	170	80	8.1	190	19.4	23	19.4	23	19.4	23
		195	100	8.4	195	21	24.6	21	24.5	21.5	25.1
		225	125	8.7	200	23	26.8	23	26.8	24	27.4
		170	80	8.1	205	23	28	23	28	23	28
150	9.1	195	100	8.4	210	24.5	29.5	24.5	29.5	25	29.5
		230	125	8.7	215	27.1	32.1	27.5	32.1	27.7	32.7
		255	150	9.1	220	29.5	34.5	29.5	34.5	30.5	34.5
		175	80	8.1	235	31.5	36	31.5	36	31.5	36
200	9.8	200	100	8.4	240	33.5	38	33.5	38	34	38
		235	125	8.7	240	36.2	39.2	36.2	39.2	36.8	39.8
		255	150	9.1	250	39	43.4	39	43.4	40	43.4
		315	200	9.8	260	45.6	50	46	50.4	47.5	52
250	10.5	180	80	8.1	265	42.2	43.6	42.2	43.6	42.2	43.6
		200	100	8.4	270	43.5	46	43.5	46	44	46.5
		230	125	8.7	275	47.7	49.1	47.7	49.1	48.3	49.7
		260	150	9.1	280	51.3	52.7	51.3	52.7	52.2	53.6
		315	200	9.8	290	57	60	57	60	59	62
		375	250	10.5	300	67.4	68.8	67.1	68.5	70.7	72.1
300	11.2	180	80	8.1	295	60.8	65.4	60.8	65.4	60.8	65.4
		205	100	8.4	300	64.2	68.8	64.2	68.8	64.7	69.3
		230	125	8.7	300	67	71.6	67	71.6	67.6	72.2
		260	150	9.1	310	71.2	75.8	71.2	75.8	72.1	76.7
		320	200	9.8	320	77.9	82.5	77.9	82.5	79.7	84.3
		380	250	10.5	330	87.8	92.4	87.4	92	91.1	95.7
350	11.9	435	300	11.2	340	98.7	103.3	98.4	103	103.6	108.2
		185	80	8.1	325	66	76	66	76	66	76
		205	100	8.4	330	68	78.4	68	78.4	68	78.9
		230	125	8.7	330	70.2	82.6	70.2	82.6	70.8	83.2
		270	150	9.1	340	82.3	93	81.3	93	82.3	93
		325	200	9.8	350	86	96	86	96	88	98
		385	250	10.5	360	93.2	105.6	92.9	105.3	96.5	108.9
		420	300	11.2	370	105	117.4	104.7	117.1	109.9	122.3
400	12.6	495	350	11.9	380	117	128.3	120	131.1	129	139
		185	80	8.1	355	80	90	80	90	80	90
		210	100	8.4	360	83	93	83	93	83	93
		230	125	8.7	360	86.2	95.3	86.2	95.3	86.7	95.9
		270	150	9.1	370	89.3	101.9	89.3	101.9	90.3	102.9
		325	200	9.8	380	103	113	102	112	104	114
		385	250	10.5	390	111.3	123.9	111	123.6	114.6	127.2
		440	300	11.2	400	123.5	136.1	123.2	135.8	128.4	141
450	12.6	480	350	11.9	410	143	145.5	146	148.3	143.6	156.2
		560	400	12.6	420	150	161.7	156	168.2	167	177.4
注：尺寸符合ISO2531标准，壁厚按K14.											

主管			支管			整体重量(kg)					
DN/mm	e1/mm	L/mm	dn/mm	e2/mm	H/mm	PN10		PN16		PN25	
						T型	K型	T型	K型	T型	K型
80	8.1	190	80	8.1	370	85.8	103.8	85.8	103.8	85.8	103.8
		215	100	8.4	390	90.5	108.5	90.5	108.5	91	109
		230	125	8.7	390	93.8	111.8	93.8	111.8	94.4	112.4
100	8.4	270	150	9.1	400	101.3	119.3	101.3	119.3	102.2	120.2
		330	200	9.8	410	113.2	131.2	113.2	131.2	115	133
		390	250	10.5	420	126.4	144.4	126.1	144.1	129.7	147.7
125	8.7	445	300	11.2	430	139.7	157.7	139.4	157.4	144.6	162.6
		480	350	11.9	430	148	166	150.8	168.8	158.7	176.7
		560	400	12.6	450	166.6	184.6	173.1	191.1	182.3	200.3
150	9.1	620	450	13.3	460	181.5	199.5	190.8	208.8	201.2	219.2
		190	80	8.1	400	103.2	118.4	103.2	118.4	103.2	118.4
		215	100	8.4	420	116	123.7	116	123.7	117	124.2
200	9.8	240	125	8.7	420	118.8	129	118.8	129	119.4	129.6
		280	150	9.1	420	121.9	137.1	121.9	137.1	122.9	138.1
		330	200	9.8	440	142	149	141	149.1	143	150.9
250	10.5	380	250	10.5	440	146.1	161.3	145.8	161	149.4	164.6
		440	300	11.2	440	160.5	175.7	160.2	175.4	165.4	180.6
		490	350	11.9	450	172.6	187.8	175.4	190.6	183.3	198.5
300	11.2	565	400	12.6	480	199	208.2	205	214.7	216	223.9
		600	450	13.3	480	203.3	218.5	212.6	227.8	223	238.2
		680	500	14	500	232	242.9	247	257.3	259	267.7
350	11.9	195	80	8.1	460	168	164	168	164	169	170
		200	100	8.4	460	171	167	171	167	171	168
		240	125	8.7	465	184	178	184	178	185	179
400	12.6	260	150	9.1	470	187	182	187	182	188	183
		340	200	9.8	500	189	185	189	185	191	188
		380	250	10.5	500	219	215	218	215	222	218
450	13.3	430	300	11.2	500	235	231	235	231	240	236
		490	350	11.9	510	252	247	255	251	263	260
		570	400	12.6	540	258	254	263	259	274	270
500	14	610	450	13.3	540	285	281	293	289	309	305
		670	500	14	540	304	301	309	305	331	327
		800	600	15.4	580	340	336	366	363	380	376
550	14.6	210	80	8.1	490	208.8	189.8	208.8	189.8	208.8	189.8
		230	100	8.4	490	215	196	215	196	215.5	196.5
		250	125	8.7	495	221.5	202.5	221.5	202.5	222.1	203.1
600	15.4	280	150	9.1	500	231.1	212.1	231.1	212.1	232.1	213.1
		345	200	9.8	525	252.4	233.4	252.4	233.4	254.2	235.2
		390	250	10.5	525	268	249	267.7	248.7	271.3	252.3
650	16.1	440	300	11.2	525	285.3	266.3	285	266	290.2	271.2
		500	350	11.9	530	304.1	285.1	306.9	287.9	314.8	295.8
		575	400	12.6	555	330.7	311.7	337.2	318.2	346.4	327.4
700	16.8	610	450	13.3	545	341.6	322.6	350.9	331.9	361.3	342.3
		680	500	14	550	367	348	381.4	362.4	391.8	372.8
		770	600	15.4	565	407.5	388.5	432.5	413.5	444.9	425.9
750	17.4	925	700	16.8	600	477.7	458.7	491.8	472.8	524.3	505.3
		注：尺寸符合ISO2531标准，壁厚按K14.									

双承单支盘三通

Double Socket Tee with Flanged Branch

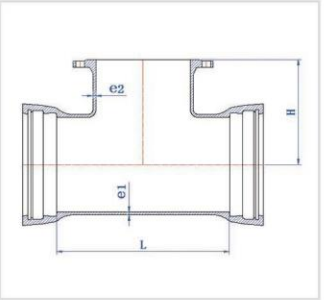

T型 / T Type

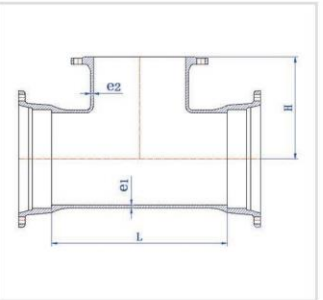

K型 / K Type

表22 尺寸和重量 / Table 22 dimensions and weight

主 管			支 管			整体重量(kg)						DN/mm
DN/mm	e1/mm	L/mm	dn/mm	e2/mm	H/mm	PN10		PN16		PN25		
						T型	K型	T型	K型	T型	K型	
800	18.2	240	80	8.1	550	278.9	252.5	278.9	252.5	278.9	252.5	1100
		260	100	8.4	550	286.2	259.8	286.1	259.7	286.7	260.3	
		290	125	8.7	555	297.2	270.8	297.2	270.8	297.8	271.4	
		310	150	9.1	560	305.1	278.7	305.1	278.7	306	279.6	
		350	200	9.8	585	321.5	295.1	321.5	295.1	323.3	296.9	
		420	250	10.5	585	347.9	321.5	347.6	321.2	351.2	324.8	
		480	300	11.2	585	371.2	344.8	370.9	344.5	376.1	349.7	
		530	350	11.9	590	389.9	363.5	392.7	366.3	400.6	374.2	
		580	400	12.6	615	412.2	385.8	418.7	392.3	427.9	401.5	
		640	450	13.3	615	434.6	408.2	443.9	417.5	454.3	427.9	
		690	500	14	615	456.4	430	470.8	444.4	481.2	454.8	
		810	600	15.4	645	514.6	488.2	539.6	513.2	552	525.6	
		920	700	16.8	655	571.4	545	585.5	559.1	618	591.6	
		1045	800	18.2	675	645.8	619.4	663.5	637.1	709.5	683.1	
900	19.6	240	80	8.1	605	354.6	316.6	354.6	316.6	354.6	316.6	1200
		260	100	8.4	610	363.4	325.4	363.3	325.3	363.9	325.9	
		290	125	8.7	615	376.4	338.4	376.4	338.4	377	339	
		310	150	9.1	620	385.7	347.7	385.7	347.7	386.7	348.7	
		355	200	9.8	645	406.9	368.9	407	369	408.8	370.8	
		420	250	10.5	645	436.1	398.1	435.8	397.8	439.4	401.4	
		480	300	11.2	650	463.9	425.9	463.6	425.6	468.8	430.8	
		530	350	11.9	660	486.5	448.5	489.3	451.3	497.2	459.2	
		590	400	12.6	675	515.1	477.1	521.6	483.6	530.8	492.8	
		640	450	13.3	680	538.1	500.1	547.4	509.4	557.8	519.8	
		690	500	14	690	564.7	526.7	579.1	541.1	589.5	551.5	
		820	600	15.4	705	631.8	593.8	656.8	618.8	669.2	631.2	
		920	700	16.8	720	691.9	653.9	706	668	738.5	700.5	
		1040	800	18.2	735	768.8	730.8	786.5	748.5	832.5	794.5	
1000	21	1170	900	19.6	750	851.6	813.6	873.2	835.2	929.2	891.2	1400
		240	80	8.1	670	435	393	435	393	435	393	
		260	100	8.4	670	445.2	403.2	445.2	403.2	445.7	403.7	
		290	125	8.7	675	470.5	428.5	470.5	428.5	471.1	429.1	
		310	150	9.1	680	476.7	434.7	476.7	434.7	477.7	435.7	
		360	200	9.8	705	498.3	456.3	498.4	456.4	500.2	458.2	
		420	250	10.5	705	530	488	529.7	487.7	533.3	491.3	
		480	300	11.2	710	562.2	520.2	561.9	519.9	567.1	525.1	
		530	350	11.9	720	588.4	546.4	591.2	549.2	599.1	557.1	
		595	400	12.6	735	623.8	581.8	630.3	588.3	639.5	597.5	
		640	450	13.3	740	647.9	605.9	657.2	615.2	667.6	625.6	
		690	500	14	750	678	636	692.4	650.4	702.8	660.8	
		825	600	15.4	765	756.5	714.5	781.5	739.5	793.9	751.9	
		930	700	16.8	780	825.3	783.3	839.4	797.4	871.9	829.9	
1040	800	18.2	795	904.5	862.5	922.2	880.2	968.2	926.2			
1160	900	19.6	810	989.1	947.1	1011	968.7	1067	1025			
1290	1000	21	825	1094	1052	1132	1090	1205	1163			
注：尺寸符合ISO2531标准，壁厚按K14.												注：尺寸符合ISO2531标准，壁厚按K14.

双承单支盘三通

Double Socket Tee with Flanged Branch

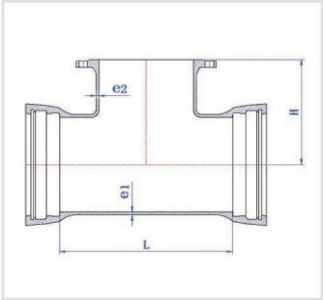

T型 / T Type

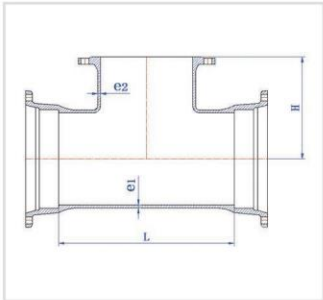

K型 / K Type

表22 尺寸和重量 / Table 22 dimensions and weight

主 管			支 管			整体重量(kg)						主 管			支 管			整体重量(kg)							
DN/mm	e1/mm	L/mm	dn/mm	e2/mm	H/mm	PN10		PN16		PN25								PN10		PN16		PN25			
						T型	K型	T型	K型	T型	K型	DN/mm	e1/mm	L/mm	dn/mm	e2/mm	H/mm	T型	K型	T型	K型	T型	K型		
1600	29.4		580	200	9.8	1030	1748	1318	1748	1318	1750	1320	2400	40.6		625	200	9.8	1470	/	3351	/	3351	/	3353
			635	250	10.5	1040	1810	1380	1809	1379	1813	1383				685	250	10.5	1480	/	3485	/	3485	/	3488
			695	300	11.2	1045	1876	1446	1876	1446	1881	1451				740	300	11.2	1490	/	3608	/	3608	/	3613
			810	400	12.6	1060	2002	1572	2008	1578	2017	1587				860	400	12.6	1505	/	3872	/	3878	/	3888
			925	500	14	1075	2129	1699	2143	1713	2154	1724				980	500	14	1520	/	4137	/	4151	/	4161
			1040	600	15.4	1090	2260	1908	2285	1934	2297	1967				1090	600	15.4	1530	/	4383	/	4409	/	4422
			1275	800	18.2	1120	2811	2381	2829	2399	2875	2445				1320	800	18.2	1560	/	4879	/	4897	/	4943
			1505	1000	21	1150	2824	2480	2862	2522	2935	2594				1555	1000	21	1590	/	5406	/	5443	/	5516
			1740	1200	23.8	1180	3146	2799	3205	2863	3295	2954				1785	1200	23.8	1620	/	6005	/	6069	/	6159
			1970	1400	26.6	1210	3478	3048	3539	3109	3679	3249				2020	1400	26.6	1650	/	6487	/	6548	/	6687
			2200	1600	29.4	1240	3883	3453	3975	3545	4135	3705				2250	1600	29.4	1680	/	7072	/	7164	/	7324
			595	200	9.8	1150	2146	1697	2146	1697	2148	1699				2480	1800	32.2	1710	/	7734	/	7860	/	8084
1800	32.2		650	250	10.5	1150	2220	1771	2220	1771	2224	1774		2715	2000	35	1740	/	8295	/	8432	/	8754		
			705	300	11.2	1155	2295	1846	2294	1845	2300	1850		2945	2200	37.8	1770	/	9114	/	9272	/	/		
			820	400	12.6	1170	2448	1998	2454	2005	2463	2014		3180	2400	40.6	1800	/	9886	/	10093	/	/		
			940	500	14	1185	2608	2159	2623	2174	2633	2184		640	200	9.8	1580	/	4017	/	4017	/	4019		
			1055	600	15.4	1200	2766	2414	2791	2440	2803	2453		695	250	10.5	1590	/	4159	/	4159	/	4163		
			1285	800	18.2	1230	3092	2748	3109	2767	3155	2813		755	300	11.2	1600	/	4314	/	4314	/	4319		
			1520	1000	21	1260	3434	3095	3472	3137	3545	3210		870	400	12.6	1615	/	4606	/	4613	/	4622		
			1750	1200	23.8	1290	3798	3460	3856	3524	3947	3614		985	500	14	1630	/	4898	/	4913	/	4923		
			1980	1400	26.6	1320	4173	3723	4233	3784	4373	3924		1100	600	15.4	1640	/	5205	/	5231	/	5250		
			2215	1600	29.4	1350	4617	4168	4710	4260	4870	4421		1335	800	18.2	1670	/	5779	/	5797	/	5843		
			2445	1800	32.2	1380	5075	4626	5188	4739	5405	4956		1565	1000	21	1700	/	6369	/	6407	/	6479		
		2000	35		600	200	9.8	1250	/	2117	/	2117	/	2119	2600	43.4		1800	1200	23.8	1730	/	6990	/	7048
	660			250	10.5	1260	/	2214	/	2214	/	2218		2030			1400	26.6	1750	/	7604	/	7772	/	7912
	720			300	11.2	1270	/	2312	/	2311	/	2317		2260			1600	29.4	1790	/	8250	/	8342	/	8502
	835			400	12.6	1290	/	2496	/	2502	/	2511		2495			1800	32.2	1820	/	8910	/	9023	/	9240
	950			500	14	1305	/	2681	/	2695	/	2705		2725			2000	35	1850	/	9713	/	9866	/	10060
	1065			600	15.4	1310	/	2988	/	3015	/	3028		2960			2200	37.8	1880	/	10484	/	10641	/	/
	1300			800	18.2	1340	/	3231	/	3248	/	3294		3190			2400	40.6	1910	/	11286	/	11493	/	/
	1530			1000	21	1370	/	3790	/	3832	/	3904		3420			2600	43.4	1940	/	11667	/	11885	/	/
	1760			1200	23.8	1400	/	4014	/	4072	/	4163													
	1995			1400	26.6	1430	/	4645	/	4713	/	4852													
	2225			1600	29.4	1460	/	4892	/	4984	/	5144													
	2460			1800	32.2	1490	/	5367	/	5480	/	5697													
2200	37.8				2690	2000	35	1520	/	5999	/	6136	/	6458											
			615	200	9.8	1360	/	2606	/	2606	/	2608													
			670	250	10.5	1370	/	2712	/	2711	/	2715													
			730	300	11.2	1380	/	2827	/	2826	/	2831													
			845	400	12.6	1395	/	3043	/	3050	/	3059													
			960	500	14	1410	/	3245	/	3259	/	3270													
			1080	600	15.4	1420	/	3647	/	3647	/	3660													
			1310	800	18.2	1445	/	3917	/	3934	/	3980													
			1540	1000	21	1480	/	4365	/	4403	/	4475													
			1775	1200	23.8	1510	/	5056	/	5119	/	5101													
			2005	1400	26.6	1540	/	5315	/	5375	/	5515													
			2240	1600	29.4	1570	/	5846	/	5938	/	6099													
			2470	1800	32.2	1600	/	6579	/	6705	/	6922													
	2700	2000	35	1630	/	6947	/	7084	/	7406															
	2935	2200	37.8	1660	/	7741	/	7898	/	/															
注：尺寸符合ISO2531标准，壁厚按K14.												注：尺寸符合ISO2531标准，壁厚按K14.													

全盘三通

All Flange Tee



表23 尺寸和重量 / Table 23 dimensions and weight

主 管			支 管			整体重量(kg)			主 管			支 管			整体重量(kg)			
DN/mm	e1/mm	L/mm	dn/mm	e2/mm	H/mm	PN10	PN16	PN25	DN/mm	e1/mm	L/mm	dn/mm	e2/mm	H/mm	PN10	PN16	PN25	
80	8.1	330	80	8.1	165	15.6	15.6	15.6	450	13.3	950	80	8.1	375	169.7	188.3	209.1	
100	8.4	360	80	8.1	175	18.4	18.4	19.5				950	100	8.4	375	170.5	189.0	210.4
		360	100	8.4	180	19.4	19.4	21.0				950	125	8.7	375	171.6	190.2	211.6
125	8.7	400	80	8.1	190	23.0	23.0	24.5				950	150	9.1	375	172.9	191.5	213.2
		400	100	8.4	195	24.0	24.0	26.0				950	200	9.8	375	175.5	194.1	216.7
150	9.1	400	125	8.7	200	25.5	25.5	27.5				950	250	10.5	375	179.1	197.3	221.8
		440	80	8.1	205	28.5	28.5	31.0				950	300	11.2	475	190.8	209.1	235.
		440	100	8.4	210	29.5	29.5	32.0				950	350	11.9	475	195.2	216.6	245.3
		440	125	8.7	215	31.0	31.0	34.0				950	400	12.6	475	201.1	226.2	256.2
200	9.8	440	150	9.1	220	32.5	32.5	36.0				950	450	13.3	475	207.0	234.9	266.1
		520	80	8.1	235	42.0	41.5	46.0				1000	80	8.1	400	207.4	236.2	257.0
		520	100	8.4	240	43.0	42.0	47.5				1000	100	8.4	400	210.0	241.0	265.0
		520	125	8.7	240	44.5	43.8	49.3		1000	125	8.7	400	209.3	238.1	259.5		
		520	150	9.1	250	46.0	45.5	51.0		1000	150	9.1	400	210.6	239.4	261.1		
		520	200	9.8	260	49.5	49.0	56.0		1000	200	9.8	400	215.0	245.0	271.0		
		700	80	8.1	265	66.0	65.3	72.6		1000	250	10.5	400	216.5	244.9	269.4		
		700	100	8.4	275	68.0	67.0	75.0		1000	300	11.2	500	228.1	256.6	282.6		
250	10.5	700	125	8.7	290	68.7	67.9	75.9		1000	350	11.9	500	232.2	263.8	292.5		
		700	150	9.1	300	70.6	69.9	78.1		1000	400	12.6	500	242.0	276.0	311.0		
		700	200	9.8	325	76.0	75.0	85.0		1000	450	13.3	500	242.9	281.0	312.2		
		700	250	10.5	350	82.0	81.0	93.0		1000	500	14.0	500	252.0	297.0	332.0		
300	11.2	800	80	8.1	290	91.5	90.9	101.3		1100	80	8.1	450	296.0	346.0	370.8		
		800	100	8.4	300	94.0	93.0	105.0		1100	100	8.4	450	296.7	346.7	372.0		
		800	125	8.7	310	94.0	93.4	104.4		1100	125	8.7	450	297.8	347.8	373.2		
		800	150	9.1	325	96.0	95.4	106.7	1100	150	9.1	450	299.0	349.0	374.7			
		800	200	9.8	350	102.0	101.0	114.0	1100	200	9.8	450	305.0	358.0	388.0			
		800	250	10.5	375	106.9	105.9	120.0	1100	250	10.5	450	304.4	354.0	382.5			
		800	300	11.2	400	116.0	115.0	131.0	1100	300	11.2	550	315.6	365.3	395.3			
		850	80	8.1	325	113.8	119.4	135.2	1100	350	11.9	550	319.3	372.1	404.8			
350	11.9	850	100	8.4	325	116.0	122.0	139.0	1100	400	12.6	550	329.0	387.0	427.0			
		850	125	8.7	325	116.0	122.0	138.0	1100	450	13.3	550	328.6	387.9	423.1			
		850	150	9.1	325	117.2	122.8	139.5	1100	500	14	550	336.1	400.5	435.7			
		850	200	9.8	325	121.0	128.0	146.0	1100	600	15.4	550	355.0	434.0	477.0			
		850	250	10.5	325	123.9	129.2	148.6	520	80	8.1	505	223.3	251.5	316.5			
		850	300	11.2	425	136.2	141.5	162.5	540	100	8.4	510	229.5	257.6	323.2			
		850	350	11.9	425	142.0	151.0	176.0	570	125	8.7	510	238.5	266.7	332.3			
		900	80	8.1	350	140.9	153.9	172.3	595	150	9.1	520	246.8	275	340.9			
400	12.6	900	100	8.4	350	143.0	154.0	177.0	650	200	9.8	525	258	298	359.3			
		900	125	8.7	350	142.8	155.8	174.8	705	250	10.5	530	282.5	310.3	379			
		900	150	9.1	350	144.2	157.2	176.5	760	300	11.2	540	301.6	329.5	399.7			
		900	200	9.8	350	148.0	159.0	184.0	815	350	11.9	550	319.4	350.4	423.3			
		900	250	10.5	350	150.6	163.3	185.3	870	400	12.6	555	343	379	447.1			
		900	300	11.2	450	162.7	175.4	199.0	925	450	13.3	560	356.5	394	469.4			
		900	350	11.9	450	167.4	183.2	209.5	980	500	14	570	378.6	421.2	496.6			
		900	400	12.6	450	174.0	191.0	225.0	1090	600	15.4	585	425.4	478.6	556			
注：尺寸都符合ISO2531标准，壁厚按K14.									注：尺寸都符合ISO2531标准，壁厚按K14.									

全盘三通

A

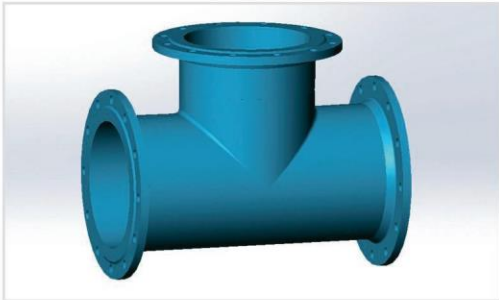
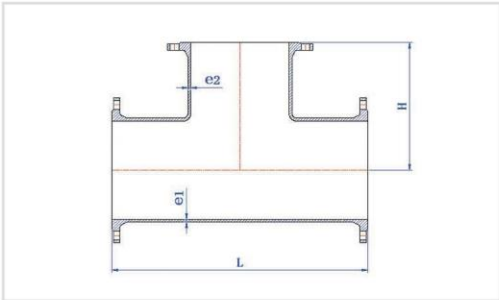
II Flange Tee



表23 尺寸和重量 / Table 23 dimensions and weight

主 管			支 管			整体重量(kg)		
DN/mm	e1/mm	L/mm	dn/mm	e2/mm	H/mm	PN10	PN16	PN25
800	18.2		560	80	565	298	333.4	425.4
			580	100	570	305.4	340.8	433.3
			610	125	570	316.4	351.8	444.4
			635	150	580	326.2	361.6	454.6
			690	200	585	347	382.4	476.2
			745	250	590	368.8	403.8	499.5
			800	300	11.2	600	391.3	426.4
			855	350	11.9	610	412.4	450.6
			910	400	12.6	615	441	484
			965	450	13.3	620	455.9	500.6
			1020	500	14	630	481	530.8
			1350	600	15.4	645	606.5	666.9
			1350	700	16.8	660	628.1	677.6
			1350	800	18.2	675	659.7	715
900	19.6		600	80	8.1	630	371.6	414.8
			620	100	8.4	630	380.4	423.6
			650	125	8.7	630	393.5	436.7
			675	150	9.1	635	404.8	448
			730	200	9.8	645	436	484
			785	250	10.5	650	455.1	497.9
			840	300	11.2	660	481.3	524.2
			895	350	11.9	670	506.1	552.1
			950	400	12.6	675	541	594
			1005	450	13.3	680	556.6	609.1
			1060	500	14	690	585.3	642.9
			1500	600	15.4	705	787	860
			1500	700	16.8	720	796.9	854.2
			1500	800	18.2	735	825.6	886.5
			1500	900	19.6	750	856.2	924
1000	21		640	80	8.1	690	470.4	545.8
			660	100	8.4	690	480.7	556.1
			690	125	8.7	690	496	571.4
			715	150	9.1	695	509.3	584.7
			770	200	9.8	705	546	629
			825	250	10.5	710	567.8	642.8
			880	300	11.2	720	598.1	673.2
			935	350	11.9	730	626.9	705.1
			990	400	12.6	735	668	755
			1045	450	13.3	740	685.4	770.1
			1100	500	14	750	717.7	807.5
			1650	600	15.4	765	1007	1095
			1650	700	16.8	780	1014	1103
			1650	800	18.2	795	1040	1133
			1650	900	19.6	810	1068	1165
			1650	1000	21	825	1110	1229

注：尺寸都符合ISO2531标准，壁厚按K14.

主 管			支 管			整体重量(kg)		
DN/mm	e1/mm	L/mm	dn/mm	e2/mm	H/mm	PN10	PN16	PN25
1100	22.4		680	80	8.1	745	579.7	656.5
			700	100	8.4	750	591.8	668.5
			730	125	8.7	750	609.6	686.4
			755	150	9.1	755	625	701.8
			810	200	9.8	765	658.3	735.2
			865	250	10.5	770	692.4	768.9
			920	300	11.2	780	727.1	803.6
			975	350	11.9	790	760.3	839.9
			1030	400	12.6	795	794.3	877.6
			1085	450	13.3	800	827.5	913.6
			1140	500	14	810	864.2	955.4
			1800	600	15.4	825	1248	1350
			1800	700	16.8	840	1265	1356
			1800	800	18.2	855	1290	1385
1200	23.8		1800	900	19.6	870	1315	1413
			1800	1000	21	885	1354	1469
			1800	1100	22.4	900	1402	1517
			635	80	8.1	805	654.9	771.5
			660	100	8.4	810	671.9	788.5
			690	125	8.7	810	692.4	809
			715	150	9.1	820	710.1	826.7
			775	200	9.8	825	751.4	868.1
			830	250	10.5	830	790.3	906.6
			890	300	11.2	840	833.1	949.4
			950	350	11.9	850	913.1	1033
			1005	400	12.6	855	912.9	1036
			1065	450	13.3	860	954	1080
			1120	500	14	870	995.3	1127
1400	26.6		1240	600	15.4	885	1101	1256
			1355	700	16.8	900	1177	1308
			1470	800	18.2	915	1291	1439
			1590	900	19.6	930	1376	1514
			1700	1000	21	945	1494	1664
			1930	1200	23.8	975	1734	1909
			950	80	8.1	900	1101	1223
			970	100	8.4	905	1119	1242
			1000	125	8.7	910	1145	1267
			1030	150	9.1	910	1172	1293
			1085	200	9.8	920	1200	1342
			1140	250	10.5	930	1270	1391
			1200	300	11.2	935	1323	1445
			1260	350	11.9	940	1375	1500
1600	29.4		1320	400	12.6	950	1429	1557
			1380	450	13.3	960	1481	1612
			1430	500	14	965	1527	1663
			1550	600	15.4	980	1639	1818
			1670	700	16.8	995	1753	1889
			1780	800	18.2	1010	1886	2041
			1900	900	19.6	1025	1985	2129
			2015	1000	21	1040	2131	2309
			2130	1100	22.4	1055	2245	2405
			2250	1200	23.8	1070	2394	2574
			2480	1400	26.6	1100	2695	2877

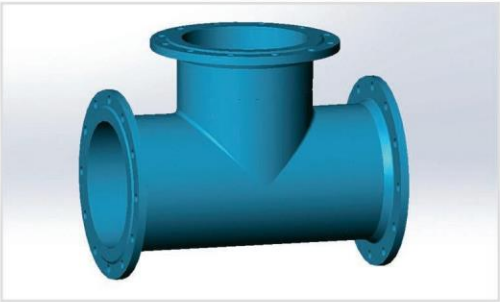
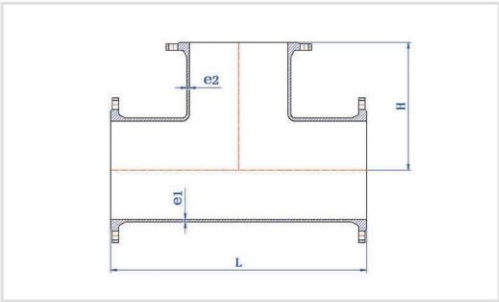
注：尺寸都符合ISO2531标准，壁厚按K14.

全盘三通

A

II Flange Tee



表23 尺寸和重量 / Table 23 dimensions and weight

主 管			支 管			整体重量(kg)		
DN/mm	e1/mm	L/mm	dn/mm	e2/mm	H/mm	PN10	PN16	PN25
1500	28		1575	600	15.4	1035	1886	2063
			2040	1000	21	1095	2410	2600
			1140	200	9.8	1030	1636	1820
			1200	250	10.5	1040	1703	1887
			1250	300	11.2	1045	1758	1943
			1370	400	12.6	1060	1889	2080
			1490	500	14	1075	2022	2221
			1600	600	15.4	1090	2167	2398
			1835	800	18.2	1120	2452	2675
			2065	1000	21	1150	2740	2986
			2300	1200	23.8	1180	3058	3327
			2530	1400	26.6	1210	3366	3611
			2760	1600	29.4	1240	3770	4047
1800	32.2		1190	200	9.8	1140	2043	2269
			1250	250	10.5	1150	2126	2352
			1310	300	11.2	1155	2208	2434
			1420	400	12.6	1170	2357	2590
			1540	500	14	1185	2513	2753
			1655	600	15.4	1200	2694	2972
			1885	800	18.2	1230	3023	3299
			2120	1000	21	1260	3375	3669
			2350	1200	23.8	1290	3740	4056
			2580	1400	26.6	1320	4077	4364
			2810	1600	29.4	1350	4515	4833
			3050	1800	32.2	1380	4986	5325
			1240	200	9.8	1250	2532	2807
2000	35		1300	250	10.5	1260	2632	2905
			1360	300	11.2	1265	2729	3003
			1470	400	12.6	1280	2909	3189
			1590	500	14	1295	3095	3383
			1705	600	15.4	1310	3300	3642
			1940	800	18.2	1340	3674	3965
			2170	1000	21	1370	4112	4459
			2400	1200	23.8	1400	4484	4816
			2635	1400	26.6	1430	4966	5340
			2870	1600	29.4	1460	5408	5775
			3100	1800	32.2	1490	5902	6289
			3330	2000	35	1520	6462	6873
			1120	200	9.8	1360	2806	3120
2200	37.8		1175	250	10.5	1370	2913	3228
			1230	300	11.2	1375	3019	3334

全承三通

A II Socket Tee

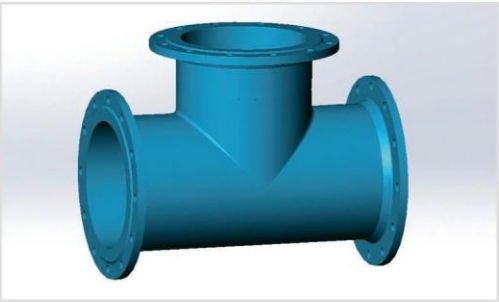
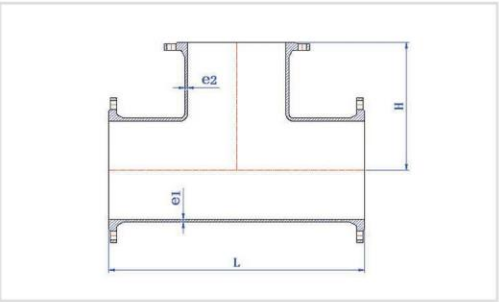
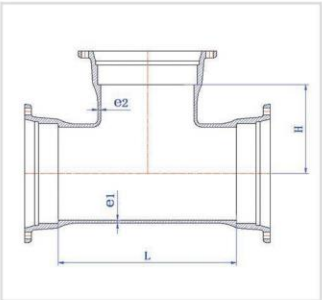
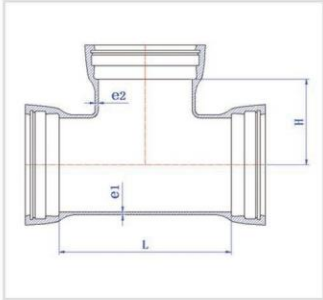

T型 / T Type

K型 / k Type

表24 尺寸和重量 / Table 24 dimensions and weight

主管			支管			整体重量 (kg)	
DN/mm	e1/mm	L/mm	dn/mm	e2/mm	H/mm	T型	K型
80	8.1	170	80	8.1	85	12.4	17.7
100	8.4	170	80	8.1	95	14.8	21.5
		190	100	8.4	95	16.1	23.2
		170	80	8.1	105	17.6	22.8
125	8.7	195	100	8.4	110	19	24.8
		225	125	8.7	110	22	26.9
		170	80	8.1	120	21.5	29.2
150	9.1	195	100	8.4	120	23.5	31.0
		230	125	8.7	125	25.8	33.3
		255	150	9.1	125	28	35.6
		175	80	8.1	145	30	37.9
200	9.8	200	100	8.4	145	32	38.8
		230	125	8.7	145	34.5	41.4
		255	150	9.1	150	37.0	44.0
		315	200	9.8	155	48.0	49.6
		180	80	8.1	170	40.2	43.0
250	10.5	200	100	8.4	170	42.8	47.9
		230	125	8.7	175	46.0	49.1
		260	150	9.1	175	51.1	56.4
		315	200	9.8	180	55.9	60.9
		375	250	10.5	190	64.1	67.4
300	11.2	190	80	8.1	195	59.4	65.4
		205	100	8.4	195	61.1	67.7
		240	125	8.7	200	65.2	71.7
		260	150	9.1	200	67.2	77.6
		320	200	9.8	205	75.5	82.9
		375	250	10.5	210	84.1	92.1
350	11.9	435	300	11.2	220	97.6	104.5
		180	80	8.1	220	63.6	74.5
		200	100	8.4	220	67.2	80.0
		240	125	8.7	225	71.7	83.6
		250	150	9.1	225	79.6	92.6
		300	200	9.8	230	84.9	97.5
400	12.6	380	250	10.5	235	96.9	109.0
		420	300	11.2	240	106.0	122.0
		495	350	11.9	250	116.0	131.0
		190	80	8.1	240	76.1	87.1
		210	100	8.4	245	82.2	95.0
		240	125	8.7	250	89.5	102.5
		270	150	9.1	250	96.7	110.0
		330	200	9.8	255	102.0	115.0
450	13.3	380	250	10.5	260	116.0	128.0
		440	300	11.2	270	126.0	142.0
		500	350	11.9	270	137.0	152.0
		560	400	12.6	280	150.0	166.0
		190	80	8.1	270	101.0	102.5
		210	100	8.4	270	106.0	116.0
		240	125	8.7	270	111.0	121.0
		270	150	9.1	280	116.0	126.0
500	14	330	200	9.8	280	127.0	137.0
		390	250	10.5	290	138.0	147.0
		445	300	11.2	290	149.0	163.0
		500	350	11.9	300	161.0	175.0
		560	400	12.6	300	173.0	186.0
		620	450	13.3	310	186.0	198.0
		190	80	8.1	290	110.0	116.8
		220	100	8.4	295	115.0	123.0
550	14.5	245	125	8.7	300	126.0	134.0
		270	150	9.1	300	137.0	145.0
		330	200	9.8	310	141.0	149.0
		390	250	10.5	310	161.0	168.0
		450	300	11.2	320	174.0	185.0
		510	350	11.9	320	187.0	198.0
		560	400	12.6	330	199.0	210.0
		620	450	13.3	335	214.0	224.0
600	15.4	680	500	14.0	340	234.0	242.0
		200	80	8.1	340	165.0	165.0
		220	100	8.4	345	169.0	168.0
		250	125	8.7	350	177.0	176.0
		280	150	9.1	350	185.0	184.0
		340	200	9.8	360	188.0	187.0
		400	250	10.5	360	215.0	213.0
		450	300	11.2	370	231.0	233.0
650	16.4	510	350	11.9	370	246.0	248.0
		570	400	12.6	380	258.0	260.0
		630	450	13.3	385	280.0	281.0
		690	500	14.0	390	296.0	296.0
		800	600	15.4	400	343.0	338.0
		205	80	8.1	390	217.0	207.0
		230	100	8.4	400	224.0	215.0
		260	125	8.7	400	232.5	223.5
700	17.4	290	150	9.1	400	241.0	232.0
		340	200	9.8	410	259.0	250.0
		400	250	10.5	410	277.0	267.0
		460	300	11.2	420	297.0	290.0
		520	350	11.9	420	317.0	310.0
		580	400	12.6	430	337.0	329.0
		630	450	13.3	435	361.0	350.0
		700	500	14.0	440	380.0	370.0
750	18.4	810	600	15.4	450	430.0	416.0
		920	700	16.8	460	486.0	470.0
		1000	800	18.4	480	542.0	512.0

注：尺寸符合ISO2531标准，壁厚按K14。

注：尺寸符合ISO2531标准，壁厚按K14。

全承三通

A II Socket Tee

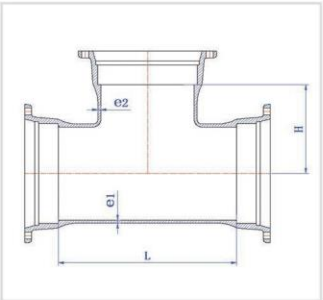
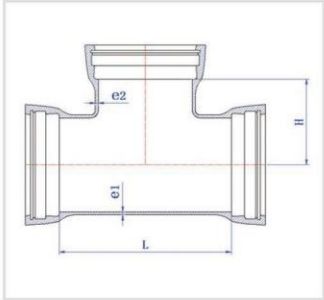

T型 / T Type

K型 / k Type

表24 尺寸和重量 / Table 24 dimensions and weight

主管			支管			整体重量 (kg)	
DN/mm	e1/mm	L/mm	dn/mm	e2/mm	H/mm	T型	K型
800	18.2	210	80	8.1	440	278.0	254.0
		230	100	8.4	445	287.0	264.0
		260	125	8.7	450	297.0	274.0
		290	150	9.1	450	307.0	284.0
		350	200	9.8	460	330.0	305.0
		410	250	10.5	460	352.0	328.0
		470	300	11.2	470	374.0	353.0
		520	350	11.9	470	398.0	376.0
		580	400	12.6	480	420.0	398.0
		640	450	13.3	485	448.0	422.0
		700	500	14.0	490	472.0	447.0
		810	600	15.4	500	526.0	497.0
		930	700	16.8	510	586.0	556.0
		1045	800	18.2	520	655.0	618.0
		220	80	8.1	490	349.0	322.0
900	19.6	240	100	8.4	500	360.0	333.0
		270	125	8.7	500	373.0	346.0
		300	150	9.1	500	386.0	359.0
		360	200	9.8	510	410.0	382.0
		410	250	10.5	510	437.0	408.0
		470	300	11.2	520	462.0	438.0
		530	350	11.9	520	490.0	464.0
		590	400	12.6	530	518.0	491.0
		650	450	13.3	535	547.0	518.0
		700	500	14.0	540	574.0	546.0
		820	600	15.4	550	635.0	602.0
		940	700	16.8	560	700.0	667.0
		1050	800	18.2	570	774.0	733.0
		1170	900	19.6	580	858.0	815.0
		220	80	8.1	540	433.0	434.0
1000	21	250	100	8.4	550	443.0	445.0
		275	125	8.7	550	459.0	460.0
		300	150	9.1	550	474.0	475.0
		360	200	9.8	560	502.0	503.0
		420	250	10.5	560	533.0	533.0
		480	300	11.2	570	564.0	568.0
		540	350	11.9	570	594.0	597.0
		590	400	12.6	580	626.0	628.0
		650	450	13.3	585	659.0	658.0
		710	500	14.0	590	690.0	690.0
		830	600	15.4	600	758.0	754.0
		940	700	16.8	610	831.0	825.0
		1060	800	18.2	620	913.0	901.0
		1170	900	19.6	630	1000.0	985.0
		1290	1000	21.0	645	1096.0	1096.0
1100	22.4	230	80	8.1	590	524.1	452.7
		250	100	8.4	600	535.8	465.0
		280	125	8.7	600	553.3	482.4
		310	150	9.1	600	570.1	499.8
		370	200	9.8	610	605.9	534.6
		430	250	10.5	610	641.4	569.3
		480	300	11.2	620	675.3	604.8
		540	350	11.9	620	706.7	638.9
		600	400	12.6	630	741.0	674.5
		660	450	13.3	635	775.1	711.3
		720	500	14.0	640	812.5	747.3
		830	600	15.4	650	881.9	815.4

全承三通

All Socket Tee

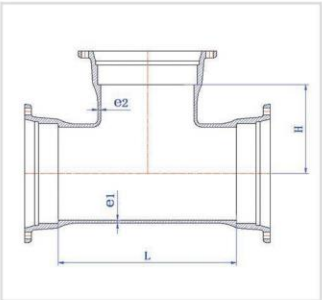
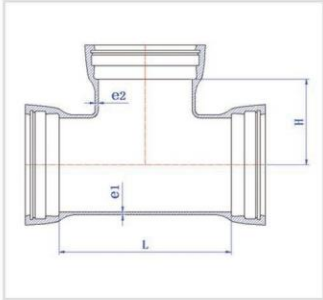

T型 / T Type

K型 / K Type

表24 尺寸和重量 / Table 24 dimensions and weight

主管			支管			整体重量 (kg)	
DN/mm	e1/mm	L/mm	dn/mm	e2/mm	H/mm	T型	K型
1600	29.4	400	200	9.8	860	1551	1122
		460	250	10.5	860	1616	1186
		510	300	11.2	870	1674	1246
		630	400	12.6	880	1797	1373
		770	500	14.0	890	1946	1523
		860	600	15.4	900	2044	1620
		1090	800	18.2	920	2318	1875
		1330	1000	21.0	945	2618	2167
		1560	1200	23.8	970	2942	2456
		1790	1400	26.6	990	3341	2765
		2020	1600	29.4	1010	3800	3155
		410	200	9.8	960	1897	1449
1800	32.2	470	250	10.5	960	1980	1531
		530	300	11.2	970	2063	1616
		640	400	12.6	980	2208	1765
		760	500	14.0	990	2353	1911
		870	600	15.4	1000	2526	2083
		1110	800	18.2	1020	2835	2373
		1340	1000	21.0	1045	3173	2703
		1570	1200	23.8	1070	3543	3037
		1800	1400	26.6	1090	3983	3387
		2030	1600	29.4	1110	4473	3809
		2270	1800	32.2	1130	4958	4285
		420	200	9.8	1060	/	1924
2000	35	480	250	10.5	1060	/	2020
		540	300	11.2	1070	/	2117
		650	400	12.6	1080	/	2205
		770	500	14.0	1090	/	2479
		890	600	15.4	1100	/	2660
		1120	800	18.2	1120	/	3035
		1350	1000	21.0	1145	/	3437
		1580	1200	23.8	1170	/	3846
		1810	1400	26.6	1190	/	4244
		2050	1600	29.4	1210	/	4695
		2280	1800	32.2	1230	/	5218
		2510	2000	35.0	1255	/	5787
2200	37.8	430	200	9.8	1160	/	2252
		490	250	10.5	1160	/	2369
		550	300	11.2	1170	/	2487
		670	400	12.6	1180	/	2717
		780	500	14.0	1190	/	2906
		900	600	15.4	1200	/	3126
		1130	800	18.2	1220	/	3552
		1360	1000	21.0	1245	/	3998
		1590	1200	23.8	1270	/	4453
		1830	1400	26.6	1290	/	4916
		2060	1600	29.4	1310	/	5433
		2290	1800	32.2	1330	/	5974
2520	2000	35.0	1355	/	6573		
2750	2200	37.8	1380	/	7230		
注：尺寸符合ISO2531标准，壁厚按K14。							

主管			支管			整体重量 (kg)	
DN/mm	e1/mm	L/mm	dn/mm	e2/mm	H/mm	T型	K型
2400	40.6	450	200	9.8	1260	/	2959
		500	250	10.5	1260	/	3073
		560	300	11.2	1270	/	3210
		680	400	12.6	1280	/	3478
		790	500	14.0	1290	/	3700
		910	600	15.4	1300	/	3957
		1140	800	18.2	1320	/	4452
		1370	1000	21.0	1345	/	4965
		1610	1200	23.8	1370	/	5497
		1840	1400	26.6	1390	/	6013
		2070	1600	29.4	1410	/	6589
		2300	1800	32.2	1430	/	7185
2600	43.4	2530	2000	35.0	1455	/	7832
		2770	2200	37.8	1480	/	8558
		3000	2400	40.6	1500	/	9428
		460	200	9.8	1360	/	3551
		520	250	10.5	1360	/	3708
		570	300	11.2	1370	/	3840
		690	400	12.6	1380	/	4149
		810	500	14.0	1390	/	4432
		920	600	15.4	1400	/	4704
		1150	800	18.2	1420	/	5273
		1390	1000	21.0	1445	/	5885
		1620	1200	23.8	1470	/	6466
2800	46.2	1850	1400	26.6	1490	/	7051
		2080	1600	29.4	1510	/	7692
		2310	1800	32.2	1530	/	8351
		2545	2000	35.0	1555	/	9081
		2780	2200	37.8	1580	/	9835
		3010	2400	40.6	1600	/	10743
		3240	2600	43.4	1620	/	11545
注：尺寸符合ISO2531标准，壁厚按K14。							

承插单支承三通

Socket Spigot Tee with Socket Branch

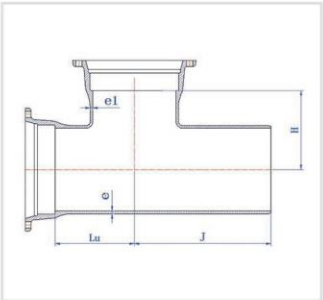
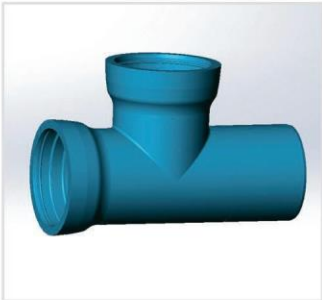
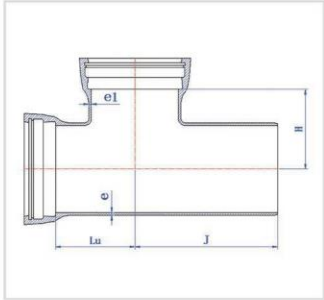

T型 / T Type

K型 / K Type

表25 尺寸和重量 / Table 25 dimensions and weight

主管				支管			重量（kg）		主管				支管			重量（kg）			
DN/mm	e/mm	Lu/mm	J/mm	dn/mm	e1/mm	H/mm	T型	K型	DN/mm	e/mm	Lu/mm	J/mm	dn/mm	e1/mm	H/mm	T型	K型		
80	8.1	85	275	80	8.1	85	13.1	15.9	450	13.3	95	320	80	8.1	270	103.0	108.0		
100	8.4	85	275	80	8.1	95	15.6	19			105	330	100	8.4	270	107.0	114.0		
		95	275	100	8.4	95	16.9	21.7			120	345	125	8.7	270	111.5	118.5		
125	8.7	85	280	80	8.1	105	17.7	21.0			135	360	150	9.1	280	116.0	123.0		
		95	290	100	8.4	110	19.8	23.0			165	390	200	9.8	280	127.0	133.0		
		110	295	125	8.7	110	22.0	24.8			195	415	250	10.5	290	138.0	144.0		
150	9.1	85	275	80	8.1	120	22.6	26.5			220	445	300	11.2	290	150.0	159.0		
		100	280	100	8.4	120	24.6	29.5			250	460	350	11.9	300	162.0	171.0		
		115	305	125	8.7	125	26.8	31.8			280	500	400	12.6	300	172.0	181.0		
		130	310	150	9.1	125	28.9	34.0			310	525	450	13.3	310	185.0	193.0		
200	9.8	90	275	80	8.1	145	31.4	34.3			500	14	95	320	80	8.1	290	111.0	116.0
		100	280	100	8.4	145	33.2	37.8					110	330	100	8.4	295	115.0	120.0
		115	305	125	8.7	145	35.7	40.4					120	345	125	8.7	300	125.5	131.0
		130	310	150	9.1	150	38.2	42.9					135	360	150	9.1	300	136.0	141.0
		160	340	200	9.8	155	44.0	48.4					165	390	200	9.8	310	140.0	145.0
		90	300	80	8.1	170	41.3	43.2					195	395	250	10.5	310	161.0	165.0
250	10.5	100	300	100	8.4	170	43.8	47.6	225	425			300	11.2	320	174.0	182.0		
		115	315	125	8.7	175	48.0	51.7	255	455			350	11.9	320	186.0	194.0		
		130	310	150	9.1	175	51.9	55.8	280	485			400	12.6	330	199.0	207.0		
		160	340	200	9.8	180	56.7	60.3	310	525			450	13.3	335	212.0	238.0		
		190	370	250	10.5	190	64.0	66.8	340	540			500	14.0	340	231.0	237.0		
		95	300	80	8.1	195	54.7	58.4	100	325			80	8.1	340	161.0	162.0		
300	11.2	105	285	100	8.4	195	57.5	65.3	600	15.4			110	330	100	8.4	345	165.0	166.0
		120	320	125	8.7	200	60.1	64.3					125	345	125	8.7	350	172.5	173.0
		130	310	150	9.1	200	67.1	75.1					140	360	150	9.1	350	180.0	180.0
		160	340	200	9.8	205	72.3	79.9					170	390	200	9.8	360	183.0	183.0
		190	370	250	10.5	210	82.7	89.5			200	415	250	10.5	360	210.0	210.0		
		220	400	300	11.2	220	91.3	100.0			225	430	300	11.2	370	227.0	234.0		
		90	300	80	8.1	220	66.8	73.2			255	455	350	11.9	370	241.0	245.0		
		100	310	100	8.4	220	69.9	77.5			285	485	400	12.6	380	252.0	256.0		
350	11.9	120	325	125	8.7	225	75.9	83.5			315	525	450	13.3	385	274.0	277.0		
		125	340	150	9.1	225	81.8	89.5			345	545	500	14.0	390	287.0	289.0		
		160	340	200	9.8	230	87.1	94.5			400	600	600	15.4	400	334.0	332.0		
		190	370	250	10.5	235	99.1	106.0			100	345	80	8.1	390	217.0	207.0		
		220	400	300	11.2	240	109.0	120.0			115	345	100	8.4	400	224.0	215.0		
		250	430	350	11.9	250	118.0	129.0			130	360	125	8.7	400	232.0	223.5		
		95	300	80	8.1	240	78.7	80.6			145	370	150	9.1	400	241.0	232.0		
		105	310	100	8.4	245	84.2	91.8			170	400	200	9.8	410	259.0	250.0		
400	12.6	120	330	125	8.7	250	91.5	98.9	200	430	250	10.5	410	277.0	267.0				
		135	340	150	9.1	250	98.7	106.0	230	480	300	11.2	420	297.0	290.0				
		165	345	200	9.8	255	103.0	110.0	260	510	350	11.9	420	317.0	310.0				
		190	375	250	10.5	260	118.0	125.0	290	540	400	12.6	430	337.0	329.0				
		220	400	300	11.2	270	128.0	138.0	315	525	450	13.3	435	361.0	350.0				
		250	430	350	11.9	270	139.0	149.0	350	595	500	14.0	440	380.0	370.0				
		280	460	400	12.6	280	152.0	163.0	405	655	600	15.4	450	430.0	416.0				
									460	715	700	16.8	460	486.0	470.0				
注：尺寸符合ISO2531标准，壁厚按K14。									注：尺寸符合ISO2531标准，壁厚按K14。										

承插单支承三通

Socket Spigot Tee with Socket Branch

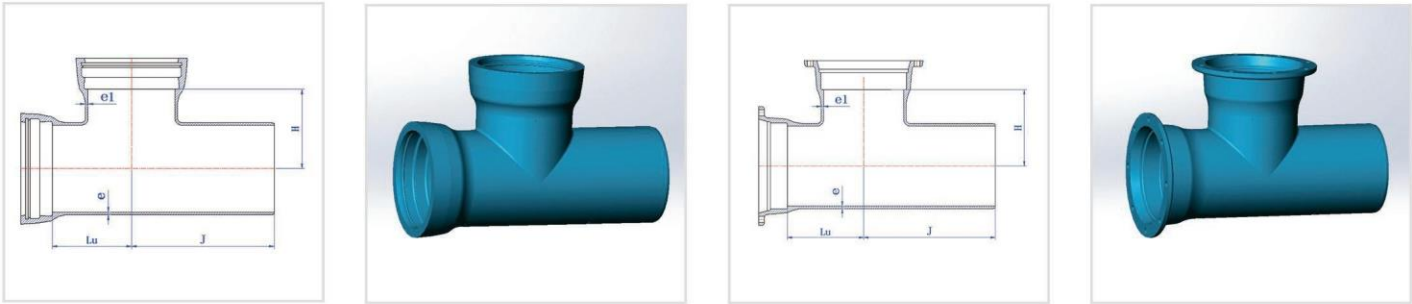

T型 / T Type

K型 / K Type

表25 尺寸和重量 / Table 25 dimensions and weight

主管							重量 (kg)		主管							重量 (kg)							
DN/mm	e/mm	Lu/mm	J/mm	dn/mm	e1/mm	H/mm	T型	K型	DN/mm	e/mm	Lu/mm	J/mm	dr/mm	e1/mm	H/mm	T型	K型						
800	18.2	105	355	80	8.1	440	278.0	254.0	1100	22.4	115	435	80	8.1	590	507.0	472.0						
		115	355	100	8.4	445	287.0	264.0			125	450	100	8.4	600	521.5	487.1						
		130	370	125	8.7	450	297.0	274.0			140	460	125	8.7	600	536.2	501.7						
		145	380	150	9.1	450	307.0	284.0			155	480	150	9.1	600	555.9	522.0						
		175	410	200	9.8	460	330.0	305.0			185	510	200	9.8	610	591.6	556.7						
		205	440	250	10.5	460	352.0	328.0			215	540	250	10.5	610	627.1	591.4						
		235	450	300	11.2	470	374.0	353.0			240	560	300	11.2	620	658.2	624.1						
		260	485	350	11.9	470	398.0	376.0			270	590	350	11.9	620	689.6	658.2						
		290	540	400	12.6	480	420.0	398.0			300	615	400	12.6	630	721.2	691.1						
		320	535	450	13.3	485	448.0	422.0			330	635	450	13.3	635	749.7	722.3						
		350	600	500	14.0	490	472.0	447.0			360	665	500	14.0	640	786.9	758.1						
		405	660	600	15.4	500	526.0	497.0			415	725	600	15.4	650	859.2	829.1						
		465	690	700	16.8	510	586.0	556.0			475	715	700	16.8	660	910.3	869.4						
		520	775	800	18.2	520	655.0	618.0			530	835	800	18.2	670	1031	981.0						
		110	410	80	8.1	490	349.0	322.0			590	890	900	19.6	680	1126	1070						
120	425	100	8.4	500	360.0	333.0	650	1060	1000	21.0	695	1293	1236										
135	435	125	8.7	500	373.0	346.0	705	1005	1100	22.4	710	1346	1274										
150	455	150	9.1	500	386.0	359.0	120	475	80	8.1	640	631.5	632.0										
180	485	200	9.8	510	410.0	383.2	130	490	100	8.4	650	648.1	649.0										
205	515	250	10.5	510	437.0	408.0	145	500	125	8.7	650	665.0	667.5										
235	535	300	11.2	520	462.0	438.0	160	515	150	9.1	650	685.0	686.0										
265	565	350	11.9	520	490.0	464.0	185	545	200	9.8	660	725.0	726.0										
295	590	400	12.6	530	518.0	491.0	215	575	250	10.5	660	766.0	766.0										
325	610	450	13.3	535	547.0	518.0	245	605	300	11.2	670	816.0	819.0										
350	600	500	14.0	540	574.0	546.0	275	630	350	11.9	670	845.0	849.0										
410	660	600	15.4	550	635.0	602.0	305	655	400	12.6	680	884.0	886.0										
470	720	700	16.8	560	700.0	667.0	330	675	450	13.3	685	929.0	928.0										
525	815	800	18.2	570	774.0	733.0	360	710	500	14.0	690	966.0	966.0										
585	835	900	19.6	580	858.0	815.0	420	675	600	15.4	700	1054	1050										
110	420	80	8.1	540	433.0	434.0	475	820	700	16.8	710	1143	1138										
125	435	100	8.4	550	443.0	445.0	535	835	800	18.2	720	1239	1226										
140	445	125	8.7	550	459.0	460.0	595	895	900	19.6	730	1339	1325										
150	465	150	9.1	550	474.0	475.0	650	950	1000	21.0	745	1447	1447										
180	495	200	9.8	560	502.0	503.0	765	1070	1200	23.8	770	1697	1697										
210	525	250	10.5	560	533.0	533.0	125	500	80	8.1	740	918.3	773.6										
240	545	300	11.2	570	564.0	568.0	135	515	100	8.4	750	939.8	795.7										
270	575	350	11.9	570	594.0	597.0	150	525	125	8.7	750	961.5	817.3										
295	600	400	12.6	580	626.0	628.0	165	540	150	9.1	750	986.7	843.1										
325	620	450	13.3	585	659.0	658.0	195	570	200	9.8	760	1039	894.4										
355	650	500	14.0	590	690.0	690.0	220	600	250	10.5	760	1087	941.3										
415	715	600	15.4	600	758.0	754.0	250	630	300	11.2	770	1143	998.8										
470	770	700	16.8	610	831.0	825.0	280	655	350	11.9	770	1186	1045										
530	830	800	18.2	620	913.0	901.0	310	680	400	12.6	780	1232	1093										
585	880	900	19.6	630	1000	985.0	340	700	450	13.3	785	1274	1137										
645	945	1000	21.0	645	1096	1096	365	735	500	14.0	790	1327	1188										
注：尺寸符合ISO2531标准，壁厚按K14。									注：尺寸符合ISO2531标准，壁厚按K14。														
									425									790	600	15.4	800	1428	1288
									485									845	700	16.8	810	1544	1393
									540									905	800	18.2	820	1658	1499
									600									900	900	19.6	830	1727	1562
									655									960	1000	21.0	845	1854	1687
									715									1065	1100	22.4	860	2034	1852
									775									1075	1200	23.8	870	2145	1943
									890									1190	1400	26.6	890	2514	2222

承插单支承三通

Socket Spigot Tee with Socket Branch

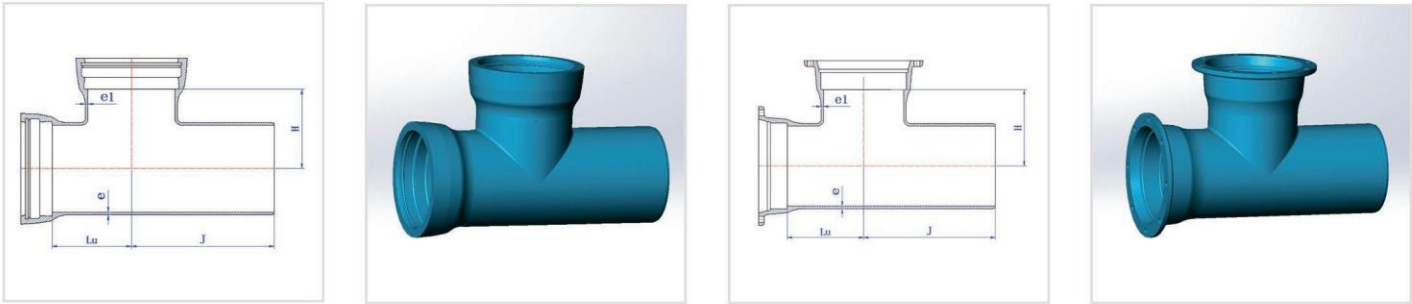

T型 / T Type

K型 / K Type

表25 尺寸和重量 / Table 25 dimensions and weight

主管					支管			重量 (kg)		主管					支管			重量 (kg)							
DN/mm	e/mm	Lu/mm	J/mm	dn/mm	e1/mm	H/mm	T型	K型	DN/mm	e/mm	Lu/mm	J/mm	dn/mm	e1/mm	H/mm	T型	K型	DN/mm	e/mm						
1600	29.4	200	720	200	9.8	860	1546	1332	2400	40.6	225	720	200	9.8	1260	/	3070	2400	40.6	225	720				
		230	750	250	10.5	860	1611	1396			250	750	250	10.5	1260	/	3195			250	750				
		255	780	300	11.2	870	1674	1461			280	780	300	11.2	1270	/	3332			280	780				
		315	830	400	12.6	880	1786	1578			340	830	400	12.6	1280	/	3578			340	830				
		385	885	500	14.0	890	1919	1712			395	885	500	14.0	1290	/	3800			395	885				
		430	935	600	15.4	900	2023	1814			455	935	600	15.4	1300	/	4035			455	935				
		545	1050	800	18.2	920	2296	2068			570	1050	800	18.2	1320	/	4530			570	1050				
		665	1165	1000	21.0	945	2591	2355			685	1165	1000	21.0	1345	/	5042			685	1165				
		780	1275	1200	23.8	970	2910	2639			805	1275	1200	23.8	1370	/	5552			805	1275				
		895	1380	1400	26.6	990	3299	2938			920	1380	1400	26.6	1390	/	6047			920	1380				
		1010	1490	1600	29.4	1010	3752	3322			1035	1490	1600	29.4	1410	/	6611			1035	1490				
		205	720	200	9.8	960	1896	1673			1150	1595	1800	32.2	1430	/	7185			1150	1595				
		235	750	250	10.5	960	1979	1755			1265	1705	2000	35.0	1455	/	7822			1265	1705				
		265	780	300	11.2	970	2063	1841			1385	1810	2200	37.8	1480	/	8514			1385	1810				
		320	830	400	12.6	980	2201	1983			1500	1920	2400	40.6	1500	/	9374			1500	1920				
		380	885	500	14.0	990	2339	2122			2600	43.4	230	720	200	9.8	1360			/	3616	2600	43.4	230	720
435	935	600	15.4	1000	2506	2288	260	750	250	10.5			1360	/	3773	260	750								
555	1050	800	18.2	1020	2808	2570	285	780	300	11.2			1370	/	3918	285	780								
670	1165	1000	21.0	1045	3146	2901	345	830	400	12.6			1380	/	4202	345	830								
785	1275	1200	23.8	1070	3509	3229	405	885	500	14.0			1390	/	4472	405	885								
900	1380	1400	26.6	1090	3936	3566	460	935	600	15.4			1400	/	4731	460	935								
1015	1490	1600	29.4	1110	4420	3981	575	1050	800	18.2			1420	/	5300	575	1050								
1135	1595	1800	32.2	1130	4886	4437	695	1165	1000	21.0			1445	/	5898	695	1165								
210	720	200	9.8	1060	/	2058	810	1275	1200	23.8			1470	/	6466	810	1275								
240	750	250	10.5	1060	/	2156	925	1380	1400	26.6			1490	/	7027	925	1380								
270	780	300	11.2	1070	/	2257	1040	1490	1600	29.4			1510	/	7655	1040	1490								
325	830	400	12.6	1080	/	2428	1155	1595	1800	32.2			1530	/	8288	1155	1595								
385	885	500	14.0	1090	/	2596	1275	1705	2000	35.0			1555	/	8993	1275	1705								
445	935	600	15.4	1100	/	2766	1390	1810	2200	37.8			1580	/	9721	1390	1810								
560	1050	800	18.2	1120	/	3129	1505	1920	2400	40.6			1600	/	10617	1505	1920								
675	1165	1000	21.0	1145	/	3513	1620	2025	2600	43.4			1620	/	11504	1620	2025								
790	1275	1200	23.8	1170	/	3893	注：尺寸符合ISO2531标准，壁厚按K14。																		
905	1380	1400	26.6	1190	/	4275																			
1025	1490	1600	29.4	1210	/	4740																			
1140	1595	1800	32.2	1230	/	5220																			
1255	1705	2000	35.0	1255	/	5777																			
2200	37.8	215	720	200	9.8	1160	/	2488	2600	43.4	245	750	250	10.5	1160	/	2601	2600	43.4	245	750				
		275	780	300	11.2	1170	/	2719			275	780	300	11.2	1170	/	2719			275	780				
		335	830	400	12.6	1180	/	2930			335	830	400	12.6	1180	/	2930			335	830				
		390	885	500	14.0	1190	/	3119			390	885	500	14.0	1190	/	3119			390	885				
		450	935	600	15.4	1200	/	3321			450	935	600	15.4	1200	/	3321			450	935				
		565	1050	800	18.2	1220	/	3747			565	1050	800	18.2	1220	/	3747			565	1050				
		680	1165	1000	21.0	1245	/	4191			680	1165	1000	21.0	1245	/	4191			680	1165				
		795	1275	1200	23.8	1270	/	4628			795	1275	1200	23.8	1270	/	4628			795	1275				
		915	1380	1400	26.6	1290	/	5073			915	1380	1400	26.6	1290	/	5073			915	1380				
		1030	1490	1600	29.4	1310	/	5580			1030	1490	1600	29.4	1310	/	5580			1030	1490				
		1145	1595	1800	32.2	1330	/	6102			1145	1595	1800	32.2	1330	/	6102			1145	1595				
		1260	1705	2000	35.0	1355	/	6692			1260	1705	2000	35.0	1355	/	6692			1260	1705				
		1375	1810	2200	37.8	1380	/	7340			1375	1810	2200	37.8	1380	/	7340			1375	1810				
		注：尺寸符合ISO2531标准，壁厚按K14。																							

承插单支盘三通

Socket Spigot Tee with Flange Branch

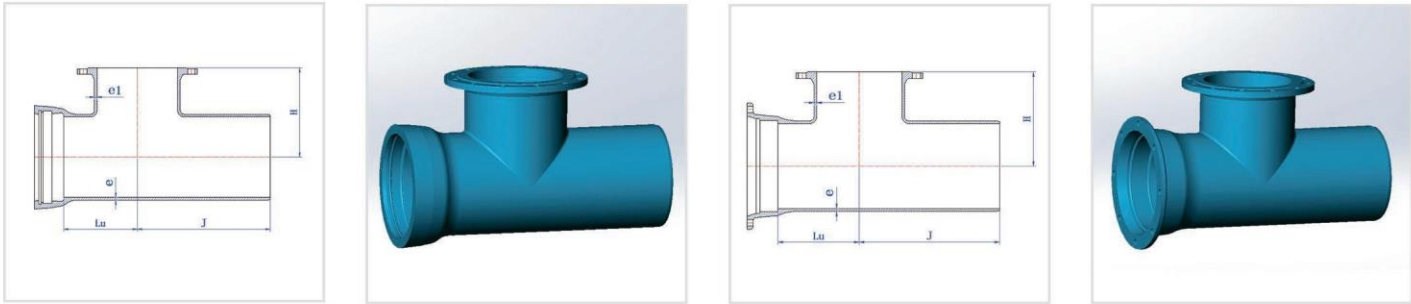

T型 / T Type

K型 / K Type

表26 尺寸和重量 / Table 26 dimensions and weight

主管				支管			整体重量(kg)					
DN/mm	e/mm	Lu/mm	J/mm	DN/mm	e1/mm	H/mm	PN10		PN16		PN25	
							T型	K型	T型	K型	T型	K型
80	8.1	85	275	80	8.1	165	14.0	14.7	14	14.7	14	14.7
100	8.4	85	275	80	8.1	175	16.4	18.7	16.4	18.7	16.4	18.7
		95	285	100	8.4	180	17.8	20.1	17.8	20.1	17.8	20.1
		85	275	80	8.1	190	18.7	20.6	18.7	20.6	18.7	20.6
125	8.7	100	285	100	8.4	195	20.5	22.3	20.3	22.2	20.9	22.8
		110	285	125	8.7	200	21.8	23.7	21.8	23.7	22.4	24.3
		85	275	80	8.1	205	23.7	26.1	23.7	26.1	23.7	26.1
150	9.1	100	285	100	8.4	210	25.4	27.6	25.4	27.6	25.1	27.6
		110	285	125	8.7	215	27.8	30.2	27.7	30.2	27.7	30.2
		130	310	150	9.1	220	30.2	32.7	30.2	32.7	30.2	32.7
		90	275	80	8.1	235	32.5	34.5	32.5	34.5	32.5	34.5
200	9.8	100	280	100	8.4	240	34.3	36.3	34.3	36.3	34.3	36.3
		110	285	125	8.7	240	37.3	39.3	37.3	39.3	37.3	39.3
		130	310	150	9.1	250	40.2	42.2	40.2	42.2	40.2	42.2
		150	340	200	9.8	260	46.6	48.6	47	49	48.5	50.5
		90	315	80	8.1	265	43.4	44.8	43.4	44.8	43.4	44.8
		100	325	100	8.4	270	44.9	46.4	44.9	46.4	45	45.8
250	10.5	115	325	125	8.7	255	51.1	52.6	51.1	52.6	51.7	52.8
		130	360	150	9.1	280	57.3	58.7	57.3	58.7	58.3	59.7
		150	385	200	9.8	290	57.9	59.1	57.9	59.1	59.7	61.1
		180	415	250	10.5	300	65.7	67.6	66.7	68.1	70.2	71.1
		90	340	80	8.1	295	58.8	61.1	58.8	61.1	58.8	61.1
300	11.2	105	355	100	8.4	300	62.1	64.4	62	64.3	62.6	64.9
		115	360	125	8.7	285	64.1	66.4	64.1	66.4	64.7	67
		130	390	150	9.1	310	70.9	76.3	71.9	76.3	71.9	77.3
		160	415	200	9.8	320	77.6	79.9	77.6	79.9	79.4	81.7
		190	445	250	10.5	330	87.3	89.6	87	89.3	90.6	92.9
350	11.9	215	475	300	11.2	340	97.8	100.1	97.9	99.8	112.7	115
		95	345	80	8.1	325	68.3	73.3	68.3	73.3	68.3	73.3
		100	355	100	8.4	330	72.7	77.7	72.6	77.6	73.2	78.2
		115	360	125	8.7	315	73.4	78.4	73.4	78.4	74	79
		135	390	150	9.1	340	85.2	90.2	85.2	90.2	85.2	90.2
400	12.6	160	415	200	9.8	350	88.7	93.7	88.7	93.7	90.5	95.5
		190	445	250	10.5	350	106	110	116	120	127	131
		210	475	300	11.2	350	114	122	120	124	131	135
		240	500	350	11.9	380	121	125.5	123.3	128.3	132	136.2
		95	355	80	8.1	355	80.9	87.2	80.9	87.2	80.9	87.2
		105	355	100	8.4	360	84.2	89.3	84.2	89.2	84.2	89.8
450	13.3	115	360	125	8.7	345	92.0	97.0	92.0	97.0	92.0	97.0
		135	390	150	9.1	370	99.8	104.0	99.8	104.0	99.6	104.0
		160	415	200	9.8	380	105.0	109.0	104.0	109.0	106.0	110.8
		190	445	250	10.5	390	120.0	125.0	120.0	125.0	123.0	129.0
		220	475	300	11.2	400	134.0	138.0	133.0	137.0	139.0	143.0
		240	500	350	11.9	400	144.0	148.0	146.0	151.0	155.0	160.0
		280	530	400	12.6	420	152.0	158.3	158.5	164.8	167.7	174.0
		注：尺寸符合ISO2531标准，壁厚按K14。										

主管				支管			整体重量(kg)					
DN/mm	e/mm	Lu/mm	J/mm	DN/mm	e1/mm	H/mm	PN10		PN16		PN25	
							T型	K型	T型	K型	T型	K型
450	13.3	95	355	80	8.1	370	97.2	106.2	97.2	106.2	97.2	106.2
		110	355	100	8.4	390	106.0	110.0	107.0	111.0	107.0	111.0
		115	360	125	8.7	405	113.0	117.0	113.0	117.0	115.5	117.0
		135	390	150	9.1	400	120.0	124.0	120.0	123.0	124.0	127.0
		165	415	200	9.8	410	130.0	134.0	130.0	134.0	132.0	136.0
		195	445	250	10.5	420	141.0	145.0	140.0	144.0	144.0	148.0
		220	475	300	11.2	430	156.0	158.0	155.0	158.0	161.0	164.0
		240	500	350	11.9	440	165.0	169.0	168.0	172.0	177.0	181.0
		280	530	400	12.6	450	180.0	184.0	185.0	189.0	196.0	200.0
		310	555	450	13.3	460	191.0	195.0	199.0	203.0	215.0	219.0
		95	355	80	8.1	400	113.1	117.7	113.1	117.7	113.1	117.7
		110	355	100	8.4	420	116.0	121.3	116.0	121.3	116.0	121.8
		120	360	125	8.7	420	127.0	130.7	127.0	130.7	127.0	131.4
		140	390	150	9.1	425	138.0	140.0	138.0	140.0	138.0	141.0
		165	415	200	9.8	440	142.0	146.0	141.0	146.0	143.0	147.8
		500	14	190	445	250	10.5	440	165.0	168.0	164.0	167.0
220	475			300	11.2	440	178.0	181.0	178.0	181.0	183.0	186.0
245	500			350	11.9	450	192.0	194.0	195.0	197.0	203.0	206.0
280	530			400	12.6	480	198.0	203.4	204.0	209.9	215.0	219.1
300	555			450	13.3	480	219.0	222.0	227.0	230.0	243.0	245.0
340	580			500	14.0	500	231.0	237.3	246.0	251.7	258.0	262.1
100	355			80	8.1	460	162.7	162.7	162.7	162.0	163.0	162.0
100	355			100	8.4	460	166.0	164.0	166.0	164.0	167.0	165.0
120	360			125	8.7	465	174.5	172.5	174.5	172.5	175.5	173.5
130	390			150	9.1	470	183.0	181.0	183.0	181.0	184.0	182.0
170	415			200	9.8	500	184.0	187.8	184.0	187.8	186.0	189.6
190	445			250	10.5	490	215.0	201.7	215.0	201.3	219.0	205.0
215	475			300	11.2	500	231.0	228.0	230.0	228.0	235.0	233.0
245	500			350	11.9	510	247.0	245.0	250.0	248.0	258.0	256.0
285	530			400	12.6	540	253.0	259.9	258.0	264.0	269.0	271.6
600	15.4			305	555	450	13.3	530	279.0	277.0	288.0	286.0
		335	580	500	14.0	540	299.0	297.0	303.0	301.0	326.0	324.0
		400	635	600	15.4	580	333.5	339.8	359.0	364.8	373.0	377.2
		105	345	80	8.1	490	238.0	238.0	238.0	238.0	240.0	240.0
		115	345	100	8.4	490	242.0	243.0	242.0	243.0	243.0	244.0
		125	361	125	8.7	495	244.0	244.0	244.0	244.0	245.0	245.0
		140	370	150	9.1	500	246.0	246.0	246.0	246.0	247.0	247.0
		170	385	200	9.8	525	249.0	249.0	249.0	249.0	251.0	251.0
		195	430	250	10.5	515	275.0	275.0	275.0	275.0	278.5	279.0
		220	440	300	11.2	520	300.0	301.0	300.0	301.0	306.0	307.0
		250	475	350	11.9	530	312.0	313.0	315.0	316.0	324.0	325.0
		285	495	400	12.6	555	329.0	329.0	338.0	334.0	344.0	345.0
		305	525	450	13.3	545	369.0	370.0	378.0	379.0	391.0	392.0
		340	560	500	14.0	550	391.0	392.0	406.0	407.0	418.0	419.0
		385	595	600	15.4	565	421.0	422.0	445.0	445.0	456.0	457.0
		460	690	700	16.8	600	476.0	476.0	487.0	488.0	525.0	525.0
注：尺寸符合ISO2531标准，壁厚按K14。												

承插单支盘三通

Socket Spigot Tee with Flange Branch

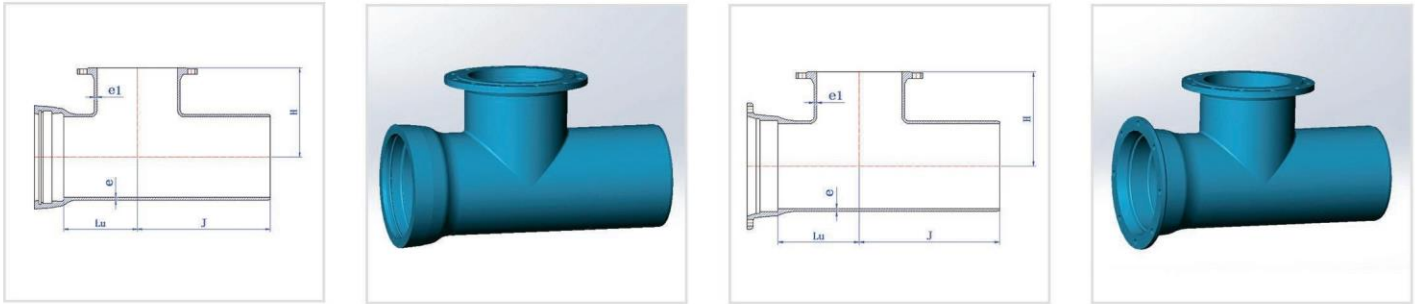

T型 / T Type

K型 / K Type

表26 尺寸和重量 / Table 26 dimensions and weight

主管		支管				整体重量(kg)						主管		支管				整体重量(kg)								
						PN10		PN16		PN25								PN10		PN16		PN25				
DN/mm	e/mm	Lu/mm	J/mm	DN/mm	e1/mm	H/mm	T型	K型	T型	K型	T型	K型	DN/mm	e/mm	Lu/mm	J/mm	DN/mm	e1/mm	H/mm	T型	K型	T型	K型			
1600	29.4	220	755	80	8.1	1015	1605	1390	1605	1390	1605	1390	2400	40.6	310	730	200	9.8	1470	/	3285	/	3285	/	3287	
		225	755	100	8.4	1025	1612	1397	1612	1397	1612	1397			340	760	250	10.5	1480	/	3422	/	3421	/	3425	
		260	755	150	9.1	1025	1646	1431	1646	1431	1647	1432			370	790	300	11.2	1490	/	3556	/	3556	/	3571	
		2590	730	200	9.8	1030	1658	1443	1658	1443	1660	1445			430	860	400	12.6	1505	/	3848	/	3854	/	3863	
		320	760	250	10.5	1040	1725	1510	1724	1509	1728	1513			490	915	500	14.0	1520	/	4093	/	4107	/	4118	
		345	790	300	11.2	1045	1786	1571	1785	1570	1801	1586			545	970	600	15.4	1530	/	4324	/	4349	/	4361	
		405	860	400	12.6	1060	1927	1712	1934	1719	1943	1728			660	1090	800	18.2	1560	/	4866	/	4883	/	4929	
		465	895	500	14.0	1080	2066	1846	2080	1860	2091	1871			780	1210	1000	21.0	1590	/	5410	/	5448	/	5525	
		520	915	600	15.4	1090	2121	1906	2146	1931	2158	1943			895	1315	1200	23.8	1620	/	5932	/	5990	/	6081	
		640	970	800	18.2	1120	2335	2120	2353	2138	2399	2184			1010	1430	1400	26.6	1650	/	6481	/	6541	/	6681	
		750	1090	1000	21.0	1150	2622	2407	2659	2444	2732	2517			1125	1540	1600	29.4	1680	/	7068	/	7161	/	7321	
		870	1210	1200	23.8	1180	2949	2734	3007	2792	3098	2883			1240	1640	1800	32.2	1710	/	7578	/	7692	/	7908	
		985	1315	1400	26.6	1210	3270	3055	3331	3116	3471	3256			1360	1725	2000	35.0	1740	/	8228	/	8365	/	8687	
		1100	1430	1600	29.4	1240	3675	3460	3767	3552	3927	3712			1472	1830	2200	37.8	1770	/	8920	/	9078	/	9419	
		300	730	200	9.8	1150	2040	1816	2041	1816	2042	1818			1590	1935	2400	40.6	1800	/	9666	/	9873	/	/	
		320	760	250	10.5	1150	2110	1885	2109	1885	2113	1888			320	730	200	9.8	1580	/	3878	/	3878	/	3880	
350	790	300	11.2	1155	2191	1967	2191	1966	2206	1982	350	760	250	10.5	1590	/	4036	/	4036	/	4039					
410	860	400	12.6	1170	2367	2143	2374	2149	2383	2158	380	790	300	11.2	1600	/	4191	/	4191	/	4205					
470	915	500	14.0	1185	2516	2291	2530	2306	2541	2316	435	860	400	12.6	1615	/	4514	/	4521	/	4530					
1800	32.2	525	970	600	15.4	1200	2675	2450	2700	2475	2712	2487	495	915	500	14.0	1630	/	4797	/	4812	/	4822			
		640	1090	800	18.2	1230	2999	2775	3017	2792	3063	2838	550	970	600	15.4	1640	/	5065	/	5090	/	5102			
		760	1210	1000	21.0	1260	3348	3124	3386	3162	3459	3234	670	1090	800	18.2	1670	/	5698	/	5716	/	5762			
		875	1315	1200	23.8	1290	3699	3474	3757	3533	3848	3623	785	1210	1000	21.0	1700	/	6309	/	6347	/	6419			
		990	1430	1400	26.6	1320	4074	3849	4134	3910	4274	4050	900	1315	1200	23.8	1730	/	6899	/	6957	/	7048			
		1110	1540	1600	29.4	1350	4512	4287	4604	4380	4764	4540	1015	1430	1400	26.6	1750	/	7509	/	7570	/	7710			
		1225	1615	1800	32.2	1380	4919	4692	5030	4805	5247	5022	1130	1540	1600	29.4	1790	/	8172	/	8264	/	8425			
		300	730	200	9.8	1250	2230	2230	2230	2230	2232	2232	1250	1615	1800	32.2	1820	/	8746	/	8859	/	9076			
		330	760	250	10.5	1260	2320	2320	2320	2320	2324	2324	1365	1725	2000	35.0	1850	/	9442	/	9579	/	9901			
		360	790	300	11.2	1265	2428	2428	2428	2428	2433	2433	1480	1830	2200	37.8	1880	/	10191	/	10191	/	10349	/		
		415	860	400	12.6	1280	2621	2621	2628	2628	2637	2637	1595	1935	2400	40.6	1910	/	10968	/	11175	/	/			
		475	915	500	14.0	1295	2799	2799	2814	2814	2824	2824	1710	2035	2600	43.4	1940	/	11827	/	12045	/	/			
		530	970	600	15.4	1310	2966	2966	2991	2991	3004	3004	注：尺寸符合ISO2531标准，壁厚按K14。													
		640	1090	800	18.2	1340	3362	3362	3380	3380	3426	3426														
		765	1210	1000	21.0	1370	3778	3778	3815	3815	3888	3888														
		880	1315	1200	23.8	1400	4180	4180	4239	4239	4329	4329														
1000	1430	1400	26.6	1430	4614	4614	4674	4674	4814	4814																
1110	1540	1600	29.4	1460	5081	5081	5174	5174	5334	5334																
1230	1615	1800	32.2	1490	5519	5519	5632	5632	5849	5849																
1345	1725	2000	35.0	1520	6072	6072	6209	6209	6531	6531																
2000	35	310	730	200	9.8	1360	2687	2687	2687	2687	2689	2200	37.8	335	760	250	10.5	1370	/	2795	/	2795	/	2798		
		365	790	300	11.2	1380	2910	2910	2910	2910	2925			365	790	300	11.2	1380	/	2910	/	2910	/	2925		
		420	860	400	12.6	1395	3151	3151	3157	3157	3166			420	860	400	12.6	1395	/	3151	/	3157	/	3166		
		480	915	500	14.0	1410	3361	3361	3375	3375	3386			480	915	500	14.0	1410	/	3361	/	3375	/	3386		
		540	970	600	15.4	1420	3567	3567	3592	3592	3605			540	970	600	15.4	1420	/	3567	/	3592	/	3605		
		655	1090	800	18.2	1445	4036	4036	4053	4053	4099			655	1090	800	18.2	1445	/	4036	/	4053	/	4099		
		770	1210	1000	21.0	1480	4500	4500	4538	4538	4610			770	1210	1000	21.0	1480	/	4500	/	4538	/	4610		
		890	1315	1200	23.8	1510	4970	4970	5028	5028	5119			890	1315	1200	23.8	1510	/	4970	/	5028	/	5119		
		1000	1430	1400	26.6	1540	5443	5443	5504	5504	5644			1000	1430	1400	26.6	1540	/	5443	/	5504	/	5644		
		1120	1540	1600	29.4	1570	5981	5981	6073	6073	6233			1120	1540	1600	29.4	1570	/	5981	/	6073	/	6233		
		1235	1615	1800	32.2	1600	6447	6447	6560	6560	6777			1235	1615	1800	32.2	1600	/	6447	/	6560	/	6777		
		1350	1725	2000	35.0	1630	7036	7036	7173	7173	7495			1350	1725	2000	35.0	1630	/	7036	/	7173	/	7495		
		1465	1830	2200	37.8	1660	7699	7699	7857	7857	8281			1465	1830	2200	37.8	1660	/	7699	/	7857	/	8281		
		注：尺寸符合ISO2531标准，壁厚按K14。																								

双承单支盘底三通

Double socket level invert tee with flange branch

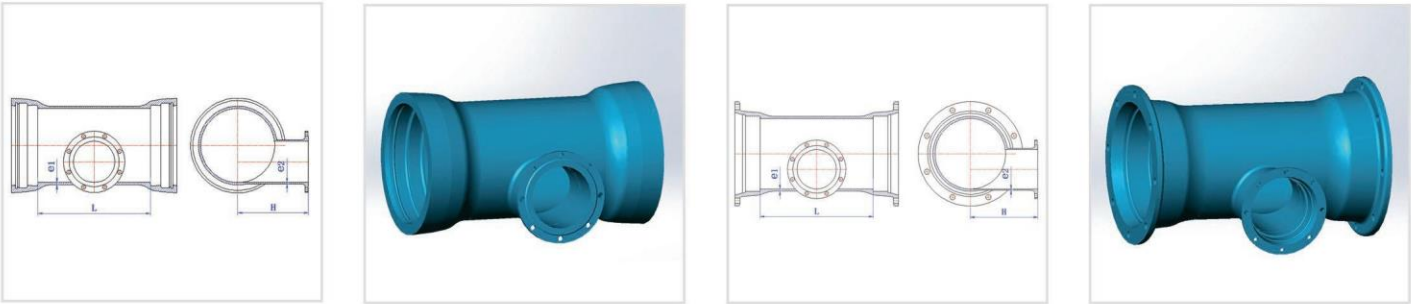

T型 / T Type

K型 / K Type

表27 尺寸和重量 / Table 27 dimensions and weight

主管			支管			整体重量(kg)						备注	主管			支管			整体重量(kg)						备注												
DN/mm	e1/mm	L/mm	DN/mm	e2/mm	H/mm	T型			K型			ISO2531	DN/mm	e1/mm	L/mm	DN/mm	e2/mm	H/mm	T型			K型			ISO2531												
						PN10	PN16	PN25	PN10	PN16	PN25								PN10	PN16	PN25	PN10	PN16	PN25		PN10	PN16	PN25									
100	8.4	170	80	8.1	175	15.8	15.8	15.8	20	20	20	符合	符合	符合	符合	符合	符合	符合	符合	符合	符合	符合	符合														
150	9.1	170	80	8.1	205	23	23	23	28	28	28													195	80	8.1	460	139.5	139.5	139.5	152.1	152.1	152.1				
		195	100	8.4	210	24.5	24.5	25	29.5	29.5	29.5													200	100	8.4	460	141.3	141.3	141.8	153.9	153.9	154.4				
		175	80	8.1	235	31.5	31.5	31.5	36	36	36													240	125	8.7	465	151.3	151.3	151.9	163.9	163.9	164.5				
200	9.8	200	100	8.4	240	33.5	33.5	34	38	38	38													260	150	9.1	470	163.1	163.1	164	175.7	175.7	176.6				
		255	150	9.1	250	39	39	40	43.4	43.4	43.4													340	200	9.8	500	189	189	191	191.1	191.2	193				
		180	80	8.1	265	42.2	42.2	42.2	43.6	43.6	43.6													380	250	10.5	500	191.1	190.7	194.4	203.7	203.3	207				
250	10.5	430	300	11.2	500	206.2	205.9	211.1	218.8	218.5	223.7													490	350	11.9	510	222.8	225.6	233.5	235.4	238.2	246.1				
		260	150	9.1	280	51.3	51.3	52.2	52.7	52.7	53.6													570	400	12.6	540	258	263	274	260.4	266.9	276.1				
		315	200	9.8	290	57	57	59	60	60	62													610	450	13.3	540	260.5	269.8	280.2	273.1	282.4	292.8				
300	11.2	180	80	8.1	295	60.8	60.8	60.8	65.4	65.4	65.4													670	500	14	540	280.6	295	305.4	293.2	307.6	318				
		205	100	8.4	300	64.2	64.2	64.2	68.8	68.8	69.3													210	80	8.1	490	208.8	208.8	208.8	189.8	189.8	189.8				
		230	125	8.7	300	67	67	67.6	71.6	71.6	72.2													230	100	8.4	490	215	215	215.5	196	196	196.5				
350	11.9	260	150	9.1	310	71.2	71.2	72.1	75.8	75.8	76.7													250	125	8.7	495	221.5	221.5	222.1	202.5	202.5	203.1				
		320	200	9.8	320	77.9	77.9	79.7	82.5	82.5	84.3													280	150	9.1	500	231.1	231.1	232.1	212.1	212.1	213.1				
		380	250	10.5	330	87.8	87.4	91.1	92.4	92	95.7													345	200	9.8	525	252.4	252.4	254.2	233.4	233.4	235.2				
400	12.6	185	80	8.1	325	63.6	63.6	63.6	76	76	76													390	250	10.5	525	268	267.7	271.3	249	248.7	252.3				
		205	100	8.4	330	68	68	68	78.4	78.4	78.9													440	300	11.2	525	285.3	285	290.2	266.3	266	271.2				
		230	125	8.7	330	70.2	70.2	70.8	82.6	82.6	83.2													500	350	11.9	530	304.1	306.9	314.8	285.1	287.9	295.8				
450	13.3	270	150	9.1	340	82.3	81.3	82.3	93	93	93													575	400	12.6	555	330.7	337.2	346.4	311.7	318.2	327.4				
		325	200	9.8	350	86	86	88	96	96	98													610	450	13.3	545	341.6	350.9	361.3	322.6	331.9	342.3				
		385	250	10.5	360	93.2	92.9	96.5	105.6	105.3	108.9													680	500	14	550	374.5	388.9	399.3	365.5	379.9	390.3				
500	14	420	300	11.2	370	105	104.7	109.9	117.4	117.1	122.3													770	600	15.4	565	416.3	441.3	453.7	407.3	432.3	444.7				
		185	80	8.1	355	75.2	75.2	75.2	87.8	87.8	87.8													240	80	8.1	550	283	283	283	256	256	256				
		210	100	8.4	360	83	83	83	93	93	93													260	100	8.4	550	290	289.9	290.5	263.6	263.5	264.1				
550	14.7	230	125	8.7	360	86.2	86.2	86.7	95.3	95.3	95.9													290	125	8.7	555	301.4	301.4	302	275	275	275.6				
		270	150	9.1	370	89.3	89.3	90.3	101.9	101.9	102.9													310	150	9.1	560	310	310	310.9	283.6	283.6	284.5				
		325	200	9.8	380	103	102	104	113	112	114													350	200	9.8	585	326.5	326.6	328.4	300.1	300.2	302				
600	15.4	385	250	10.5	390	111.3	111	114.6	123.9	123.6	127.2													420	250	10.5	585	353.8	353.4	357.1	327.4	327	330.7				
		440	300	11.2	400	123.5	123.2	128.4	136.1	135.8	141													480	300	11.2	585	378.4	378.1	383.3	352	351.7	356.9				
		480	350	11.9	410	132.9	135.7	143.6	145.5	148.3	156.2													530	350	11.9	590	398.1	400.9	408.8	371.7	374.5	382.4				
650	16.1	215	100	8.4	390	90.5	90.5	91	108.5	108.5	109													580	400	12.6	615	419.2	425.7	434.9	392.8	399.3	408.5				
		230	125	8.7	390	93.8	93.8	94.4	111.8	111.8	112.4													640	450	13.3	615	443.2	452.5	462.9	416.8	426.1	436.5				
		270	150	9.1	400	101.3	101.3	102.2	119.3	119.3	120.2													690	500	14	615	522	513	537	528	549	540				
700	16.8	330	200	9.8	410	113.2	113.2	115	131.2	131.2	133													810	600	15.4	625	588	579	612	603	624	614				
		390	250	10.5	420	126.4	126.1	129.7	144.4	144.1	147.7													240	80	8.1	605	358.4	358.4	358.4	320.4	320.4	320.4				
		445	300	11.2	430	139.7	139.4	144.6	157.7	157.4	162.6													260	100	8.4	610	367.5	367.4	368	329.5	329.4	330				
750	17.5	480	350	11.9	430	148	150.8	158.7	166	168.8	176.7													290	125	8.7	615	381.2	381.2	381.8	343.2	343.2	343.8				
		560	400	12.6	450	166.6	173.1	182.3	184.6	191.1	200.3													310	150	9.1	620	390.7	390.7	391.6	352.7	352.7	353.6				
		190	80	8.1	400	103.2	103.2	103.2	118.4	118.4	118.4													355	200	9.8	645	411.6	411.7	413.5	373.6	373.7	375.5				
800	18.2	215	100	8.4	420	116	116	117	123.7	123.7	124.2													420	250	10.5	645	442.1	441.7	445.4	404.1	403.7	407.4				
		240	125	8.7	420	113.8	113.8	114.4	129	129	129.6													480	300	11.2	650	470.5	470.2	475.4	432.5	432.2	437.4				
		280	150	9.1	420	121.9	121.9	122.9	137.1	137.1	138.1													530	350	11.9	660	493.6	496.4	504.3	455.6	458.4	466.3				
850	19.0	330	200	9.8	440	142	141	143	149	149.1	150.9													590	400	12.6	675	522.8	529.3	538.5	484.8	491.3	500.5				
		380	250	10.5	440	146.1	145.8	149.4	161.3	161	164.6													640	450	13.3	665	544.1	553.4	563.8	506.1	515.4	525.8				
		440	300	11.2	440	160.5	160.2	165.4	175.7	175.4	180.6													690	500	14.0	670	569.6	584.3	594.7	531.9	546.3	556.7				
900	19.6	490	350	11.9	450	172.6	175.4	183.3	187.8	190.6	198.5													820	600	15.4	685	638.7	663.7	676.1	600.7	625.7	638.1				
		565	400	12.6	480	199	205	216	208.2	214.7	223.9													注：尺寸符合ISO2531标准，厚度按K14.													
		600	450	13.3	480	203.3	212.6	223	218.5	227.8	238.2																										
注：尺寸符合ISO2531标准，厚度按K14.																																					

双承单支盘底三通

Double socket level invert tee with flanged branch

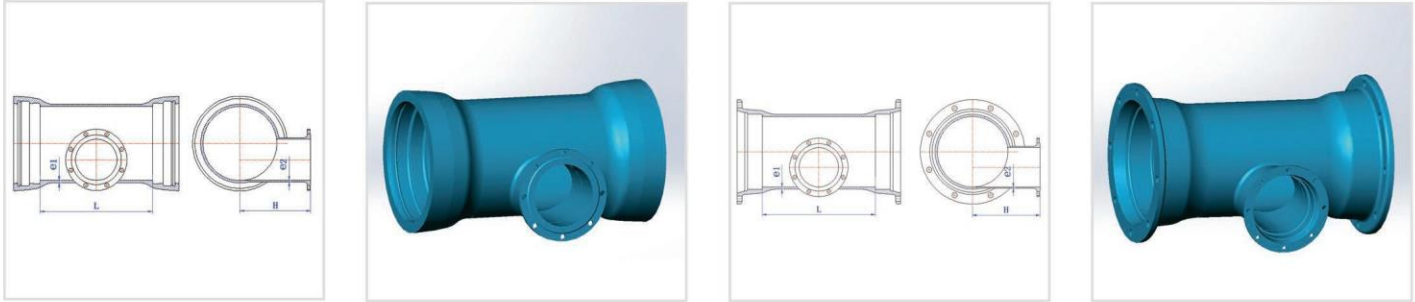

T型 / T Type

K型 / K Type

表27 尺寸和重量 / Table 27 dimensions and weight

主管			支管			整体重量(kg)						备注		
DN/mm	e1/mm	L/mm	DN/mm	e2/mm	H/mm	T型			K型					
						PN10	PN16	PN25	PN10	PN16	PN25			
1000	21	240	80	8.1	670	439.3	439.3	439.3	397.3	397.3	397.3	符合		
		260	100	8.4	670	449.9	449.8	450.4	407.9	407.8	408.4			
		290	125	8.7	675	465.7	465.7	466.3	423.7	423.7	424.3			
		310	150	9.1	680	476.7	476.7	477.7	434.7	434.7	435.7			
		360	200	9.8	705	504.4	504.4	506.2	462.4	462.4	464.2			
		420	250	10.5	705	536.9	536.6	540.2	494.9	494.6	498.2			
		480	300	11.2	710	569.9	569.6	574.8	527.9	527.6	532.8			
		530	350	11.9	720	596.7	599.5	607.4	554.7	557.5	565.4			
		595	400	12.6	735	632.9	639.4	648.6	590.9	597.4	606.6			
		640	450	13.3	725	655.3	664.6	675	613.3	622.6	633			
		690	500	14.0	730	684.7	699.1	709.5	642.7	657.1	667.5			
		825	600	15.4	745	756.2	781.2	793.6	714.2	739.2	751.6			
		240	80	8.1	730	539.7	539.7	539.7	466.9	466.9	466.9			
		260	100	8.4	730	548.9	548.9	549.4	476.1	476.1	476.6			
		1100	22.4	290	125	8.7	735	567.3	567.3	567.9	494.5		494.5	495.1
310	150			9.1	740	580	580	581	507.2	507.2	508.2			
360	200			9.8	745	611	611	612.8	538.2	538.2	540			
420	250			10.5	755	648.9	648.5	652.2	576.1	575.7	579.4			
480	300			11.2	760	686.7	686.4	691.6	613.9	613.6	618.8			
530	350			11.9	770	717.4	720.2	728.1	644.6	647.4	655.3			
600	400			12.6	795	762.8	769.3	778.5	690	696.5	705.7			
650	450			13.3	795	793.1	802.4	812.8	720.3	729.6	740			
700	500			14	795	825.8	840.2	850.6	753	767.4	777.8			
830	600			15.4	825	915.9	940.9	953.3	843.1	868.1	880.5			
240	80			8.1	790	651.9	651.9	651.9	539.9	539.9	539.9			
260	100			8.4	790	666	665.9	666.5	554	553.9	554.5			
290	125			8.7	795	687.1	687.1	687.7	575.1	575.1	575.7			
310	150			9.1	800	701.8	701.8	702.7	589.8	589.8	590.7			
1200	23.8			360	200	9.8	805	738.1	738.1	739.9	626.1	626.1	627.9	
		420	250	10.5	815	781.8	781.4	785.1	669.8	669.4	673.1			
		480	300	11.2	820	825.7	825.4	830.6	713.7	713.4	718.6			
		530	350	11.9	830	861.2	864	871.9	749.2	752	759.9			
		590	400	12.6	835	904.5	911	920.2	792.5	799	808.2			
		650	450	13.3	845	947.1	956.4	966.8	835.1	844.4	854.8			
		710	500	14	850	990.7	1005	1016	878.7	893.1	903.5			
		840	600	15.4	885	1090	1115	1128	977.8	1003	1016			
		340	80	8.1	870	1077	1077	1077	784.8	784.8	784.8			
		420	100	8.4	875	1148	1148	1149	855.5	855.4	856			
		450	125	8.7	880	1175	1175	1176	882.4	882.4	883			
		480	150	9.1	880	1201	1201	1202	908.4	908.4	909.4			
		540	200	9.8	890	1256	1256	1258	963.4	963.4	965.2			
		560	250	10.5	895	1275	1275	1279	982.7	982.4	986			
		1400	26.6	650	300	11.2	905	1357	1356	1361	1064	1064	1069	
710	350			11.9	910	1409	1412	1420	1117	1120	1128			
770	400			12.6	920	1463	1470	1479	1171	1177	1187			
830	450			13.3	925	1516	1525	1535	1224	1233	1243			
880	500			14	935	1563	1577	1588	1271	1285	1295			
1030	600			15.4	980	1708	1733	1745	1415	1440	1453			
注：尺寸符合ISO2531标准，厚度按K14.														

全承底三通

All Socket Level Invert Tee

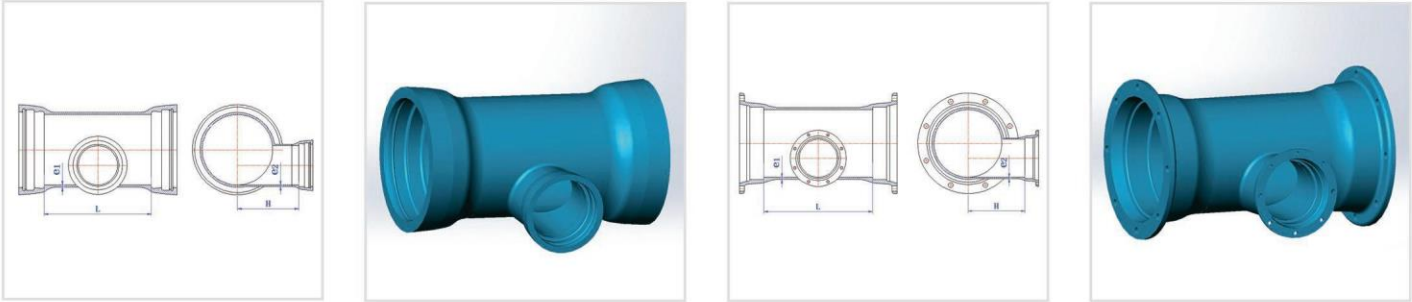

T型 / T Type

K型 / K Type

表28 尺寸和重量 / Table 28 dimensions and weight

主管			支管			整体重量(kg)		备注	主管			支管			整体重量(kg)		备注		
DN/mm	e1/mm	L/mm	DN/mm	e2/mm	H/mm	T型	K型	ISO2531	DN/mm	e1/mm	L/mm	DN/mm	e2/mm	H/mm	T型	K型	ISO2531		
100	8.4	170	80	8.1	95	14.8	21.5	符合	500	14	190	80	8.1	290	100.2	116.8	符合		
125	8.7	170	80	8.1	105	17.6	22.8				220	100	8.4	295	105.6	122.8			
		195	100	8.4	110	19	24.8				245	125	8.7	300	110.8	127.9			
		170	80	8.1	120	21.5	29.2				270	150	9.1	300	115.3	133			
150	9.1	195	100	8.4	120	23.5	31				330	200	9.8	310	128.1	144.8			
		230	125	8.7	125	25.8	33.3				390	250	10.5	310	141.1	157			
		175	80	8.1	145	30	37.9				450	300	11.2	320	158.5	176			
200	9.8	200	100	8.4	145	32	38.8				510	350	11.9	320	168.2	188.4			
		255	150	9.1	150	37	44				560	400	12.6	330	179.8	201.3			
		180	80	8.1	170	40.2	43				620	450	13.3	335	193.3	217.5			
250	10.5	200	100	8.4	170	42.8	47.9				200	80	8.1	340	137.1	151.1			
		260	150	9.1	175	51.1	56.4				220	100	8.4	345	141.8	156.5			
		315	200	9.8	180	55.9	60.9				250	125	8.7	350	149.3	163.8			
		190	80	8.1	195	59.4	65.4				280	150	9.1	350	156	171.1			
300	11.2	205	100	8.4	195	61.1	67.7		340	200	9.8	360	171.7	185.8					
		215	125	8.7	200	65.2	71.7		400	250	10.5	360	187.4	200.7					
		260	150	9.1	200	67.2	77.6		450	300	11.2	370	205.4	220.3					
		320	200	9.8	205	75.5	82.9		510	350	11.9	370	217.7	235.3					
		375	250	10.5	210	84.1	92.1		570	400	12.6	380	233.3	252.2					
		180	80	8.1	220	63.6	74.5		630	450	13.3	385	249.1	270.7					
350	11.9	200	100	8.4	220	67.2	80		690	500	14	390	268.7	288.9					
		250	150	9.1	225	71.7	83.6		205	80	8.1	390	203.8	196.2					
		300	200	9.8	225	79.6	92.6		230	100	8.4	400	211	204.1					
		360	250	10.5	230	84.9	97.5		260	125	8.7	400	220.1	213					
		420	300	11.2	235	96.9	109		290	150	9.1	400	228.4	221.9					
		190	80	8.1	240	73.1	87.1		340	200	9.8	410	244.6	237.1					
400	12.6	210	100	8.4	245	76	90.6		400	250	10.5	410	263.5	255.2					
		240	125	8.7	250	80.7	95.2		460	300	11.2	420	286.7	280					
		270	150	9.1	250	84.7	99.8		520	350	11.9	420	302	298					
		330	200	9.8	255	94.9	109		580	400	12.6	430	320.5	317.8					
		380	250	10.5	260	104.6	117.9		630	450	13.3	435	336.4	336.4					
		440	300	11.2	270	119.8	134.7		700	500	14	440	361.4	360					
450	13.3	500	350	11.9	270	127.4	145		810	600	15.4	450	404.7	402					
		190	80	8.1	270	83.1	102.5		210	80	8.1	440	267.4	242.4					
		210	100	8.4	270	86.4	106.4		230	100	8.4	445	274.5	250.1					
		240	125	8.7	270	91.6	111.5		260	125	8.7	450	285.5	261					
		270	150	9.1	280	96.5	117		290	150	9.1	450	295.6	271.7					
		330	200	9.8	280	107.7	127.2		350	200	9.8	460	318.2	293.3					
		390	250	10.5	290	120	138.7		410	250	10.5	460	340.7	315					
		445	300	11.2	290	134.8	155.1		470	300	11.2	470	367.3	343.2					
		500	350	11.9	300	143.6	166.6		520	350	11.9	470	382.7	361.3					
		560	400	12.6	300	154.7	179		580	400	12.6	480	404.6	384.5					
注：尺寸符合ISO2531标准，壁厚按K14。									注：尺寸符合ISO2531标准，壁厚按K14。										

全承底三通

All Socket Level Invert Tee

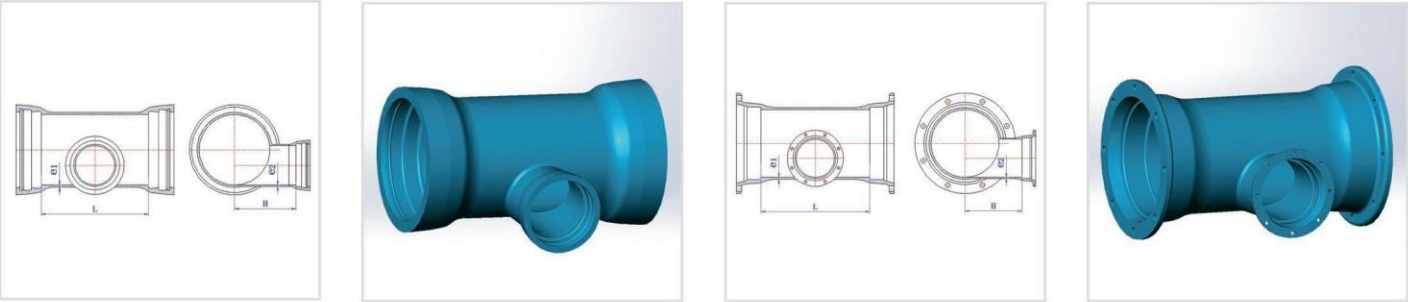

T型 / T Type

K型 / K Type

表28 尺寸和重量 / Table 28 dimensions and weight

主管		支管		整体重量(kg)		备注
DN/mm	e1/mm	DN/mm	e2/mm	H/mm	ISO2531	
900	19.6	220	80	8.1	490	345 308.4
		240	100	8.4	500	353.5 317.5
		270	125	8.7	500	366.4 330.3
		300	150	9.1	500	378.6 343.1
		360	200	9.8	510	405.2 368.7
		410	250	10.5	510	427.5 390.2
		470	300	11.2	520	458.1 422.4
		530	350	11.9	520	480.7 447.7
		590	400	12.6	530	506.3 474.6
		650	450	13.3	535	531.8 502.8
		700	500	14.0	540	556.8 526.4
		820	600	15.4	550	615.4 583.7
1000	21	220	80	8.1	540	423.6 383
		250	100	8.4	550	438.4 398.4
		275	125	8.7	550	451.1 411
		300	150	9.1	550	463.2 423.7
		360	200	9.8	560	494.1 453.6
		420	250	10.5	560	524.9 483.6
		480	300	11.2	570	559.7 520
		540	350	11.9	570	586.5 549.5
		590	400	12.6	580	611.5 575.8
		650	450	13.3	585	641.1 608.1
		710	500	14.0	590	674 639.6
		830	600	15.4	600	740.4 704.7
1100	22.4	230	80	8.1	590	524.1 452.7
		250	100	8.4	600	535.8 465
		280	125	8.7	600	553.3 482.4
		310	150	9.1	600	570.1 499.8
		370	200	9.8	610	605.9 534.6
		430	250	10.5	610	641.4 569.3
		480	300	11.2	620	675.3 604.8
		540	350	11.9	620	706.7 638.9
		600	400	12.6	630	741 674.5
		660	450	13.3	635	775.1 711.3
		720	500	14	640	812.5 747.3
		830	600	15.4	650	881.9 815.4
1200	23.8	235	80	8.1	640	640.9 530.3
		260	100	8.4	650	657.5 547.5
		290	125	8.7	650	677.6 567.5
		320	150	9.1	650	697.1 587.6
		370	200	9.8	660	731.4 620.9
		430	250	10.5	660	772 660.7
		490	300	11.2	670	816.6 706.9
		550	350	11.9	670	853 746
		610	400	12.6	680	892.3 786.6
		660	450	13.3	685	924.7 821.7
		720	500	14	690	966.9 862.5
		840	600	15.4	700	1052 945.6

注：尺寸符合ISO2531标准，壁厚按K14。

主管		支管		整体重量(kg)		备注
DN/mm	e1/mm	DN/mm	e2/mm	H/mm	ISO2531	
1400	26.6	250	80	8.1	740	988.8 698
		270	100	8.4	750	1006 715.9
		300	125	8.7	750	1032 741.7
		330	150	9.1	750	1058 767.5
		390	200	9.8	760	1110 818.8
		440	250	10.5	760	1153 861.5
		500	300	11.2	770	1209 918.9
		560	350	11.9	770	1257 969.1
		620	400	12.6	780	1307 1021
		680	450	13.3	785	1357 1074
		730	500	14	790	1402 1117
		850	600	15.4	800	1507 1221
1600	29.4	400	200	9.8	860	1551 1122
		460	250	10.5	860	1616 1186
		510	300	11.2	870	1674 1246
		630	400	12.6	880	1797 1373
		770	500	14	890	1946 1523
		860	600	15.4	900	2044 1620
1800	32.2	410	200	9.8	960	1897 1449
		470	250	10.5	960	1980 1531
		530	300	11.2	970	2063 1616
		640	400	12.6	980	2208 1765
		760	500	14	990	2353 1911
		870	600	15.4	1000	2526 2083
2000	35	420	200	9.8	1060	/ 1826
		480	250	10.5	1060	/ 1925
		540	300	11.2	1070	/ 2026
		650	400	12.6	1080	/ 2205
		770	500	14	1090	/ 2380
		890	600	15.4	1100	/ 2567
2200	37.8	430	200	9.8	1160	/ 2252
		490	250	10.5	1160	/ 2369
		550	300	11.2	1170	/ 2487
		670	400	12.6	1180	/ 2717
		780	500	14.0	1190	/ 2906
		900	600	15.4	1200	/ 3126
2400	40.6	450	200	9.8	1260	/ 2959
		500	250	10.5	1260	/ 3073
		560	300	11.2	1270	/ 3210
		680	400	12.6	1280	/ 3478
		790	500	14.0	1290	/ 3700
		910	600	15.4	1300	/ 3957
2600	43.4	460	200	9.8	1360	/ 3551
		520	250	10.5	1360	/ 3708
		570	300	11.2	1370	/ 3840
		690	400	12.6	1380	/ 4149
		810	500	14.0	1390	/ 4432
		920	600	15.4	1400	/ 4704

注：尺寸符合ISO2531标准，壁厚按K14。

承插单支盘底三通

Socket Spigot Level Invert Tee with Flange Branch

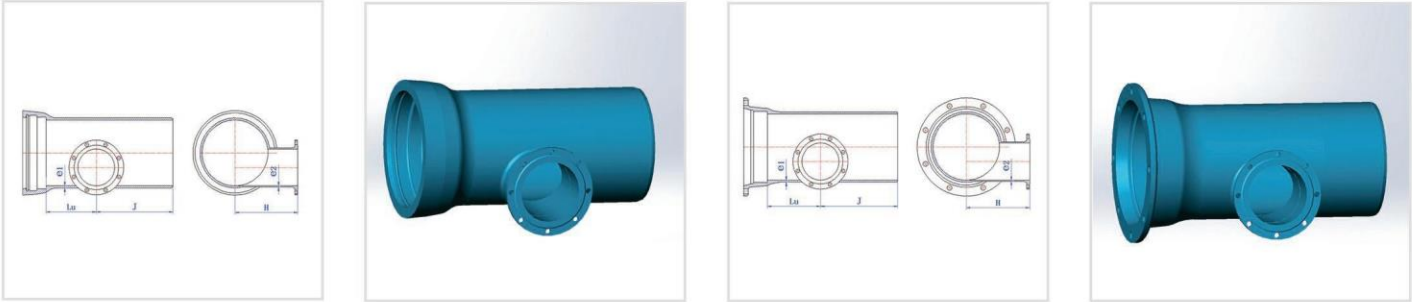

T型 / T Type

K型 / K Type

表29 尺寸和重量 / Table 29 dimensions and weight

主管				支管			整体重量(kg)						主管				支管			整体重量(kg)						
DN/mm	e1/mm	Lu/mm	J/mm	dn/mm	e2/mm	H/mm	PN10		PN16		PN25		DN/mm	e1/mm	Lu/mm	J/mm	dn/mm	e2/mm	H/mm	PN10		PN16		PN25		
							T型	K型	T型	K型	T型	K型								T型	K型	T型	K型	T型	K型	
100	8.4	85	275	80	8.1	175	16.4	18.7	16.4	18.7	16.4	18.7	600	15.4	100	355	80	8.1	460	162.7	162.0	162.7	162.0	163.0	162.0	
150	9.1	85	275	80	8.1	205	23.7	26.1	23.7	26.1	23.7	26.1			100	355	100	8.4	460	166.0	164.0	166.0	164.0	167.0	165.0	
		100	285	100	8.4	210	25.4	27.6	25.1	27.6	25.1	27.6			120	360	125	8.7	465	174.5	172.5	174.5	172.5	175.5	173.5	
200	9.8	90	275	80	8.1	235	32.5	34.5	32.5	34.5	32.5	34.5			130	390	150	9.1	470	183.0	181.0	183.0	181.0	184.0	182.0	
		100	280	100	8.4	240	34.3	36.3	34.3	36.3	34.3	36.3			170	415	200	9.8	500	184.0	187.8	184.0	187.8	186.0	189.6	
250	10.5	130	310	150	9.1	250	40.2	42.2	40.2	42.2	40.2	42.2			190	445	250	10.5	490	215.0	201.7	215.0	201.3	219.0	205.0	
		90	315	80	8.1	265	43.4	44.8	43.4	44.8	43.4	44.8			215	475	300	11.2	500	231.0	228.0	230.0	228.0	235.0	233.0	
		100	325	100	8.4	270	44.9	46.4	44.9	46.4	45.0	45.8			245	500	350	11.9	510	247.0	245.0	250.0	248.0	258.0	256.0	
		130	360	150	9.1	255	57.3	58.7	57.3	58.7	58.3	59.7			285	530	400	12.6	540	253.0	255.5	258.0	262.4	269.0	271.6	
		160	385	200	9.8	280	57.9	59.1	57.9	59.1	59.7	61.1			305	555	450	13.3	530	279.0	277.0	288.0	286.0	303.0	301.0	
		90	340	80	8.1	295	58.8	61.1	58.8	61.1	58.8	61.1			335	580	500	14	540	299.0	297.0	303.0	301.0	326.0	324.0	
300	11.2	105	355	100	8.4	300	62.1	64.4	62.0	64.3	62.6	64.9			105	345	80	8.1	490	238.0	238.0	238.0	238.0	238.0	240.0	
		130	390	150	9.1	285	70.9	76.3	71.9	76.3	71.9	77.3	115	345	100	8.4	490	242.0	243.0	242.0	243.0	243.0	244.0			
		150	415	200	9.8	310	77.6	79.9	77.6	79.9	79.4	81.7	125	360	125	8.7	495	244.0	244.0	244.0	244.0	245.0	245.0			
		190	445	250	10.5	320	87.3	89.6	87.0	89.3	90.6	92.9	140	370	150	9.1	500	246.0	246.0	246.0	246.0	247.0	247.0			
350	11.9	95	345	80	8.1	325	68.3	73.3	68.3	73.3	68.3	73.3	170	385	200	9.8	525	249.0	249.0	249.0	249.0	251.0	251.0			
		100	355	100	8.4	330	72.7	77.7	72.6	77.6	73.2	78.2	195	430	250	10.5	515	274.5	274.5	274.5	274.5	278.5	279.0			
		115	360	125	8.7	315	73.4	78.4	73.4	78.4	74.0	79.0	220	440	300	11.2	520	300.0	301.0	300.0	301.0	306.0	307.0			
		135	390	150	9.1	340	85.2	90.2	85.2	90.2	85.2	90.2	250	475	350	11.9	530	312.0	313.0	315.0	316.0	324.0	325.0			
		160	415	200	9.8	350	88.7	93.7	88.7	93.7	90.5	95.5	285	495	400	12.6	555	329.0	329.0	333.0	334.0	344.0	345.0			
		190	445	250	10.5	350	106.0	110.0	116.0	120.0	127.0	131.0	305	525	450	13.3	545	369.0	370.0	378.0	379.0	391.0	392.0			
400	12.6	210	475	300	11.2	350	114.0	122.0	120.0	124.0	131.0	135.0	340	560	500	14	550	391.0	392.0	406.0	407.0	418.0	419.0			
		95	355	80	8.1	355	80.9	87.2	80.9	87.2	80.9	87.2	385	595	600	15.4	565	421.0	422.0	445.0	445.0	456.0	457.0			
		105	355	100	8.4	360	84.2	89.3	84.2	89.2	84.2	89.8	120	355	80	8.1	550	299.0	299.0	299.0	299.0	299.0	299.0			
		115	360	125	8.7	345	92.0	97.0	92.0	97.0	92.0	97.0	130	355	100	8.4	550	304.0	295.0	304.0	295.0	305.0	295.0			
		135	390	150	9.1	370	99.8	104.0	99.8	104.0	99.6	104.0	145	371	125	8.7	555	306.0	296.5	306.0	296.5	306.0	297.5			
		160	415	200	9.8	380	105.0	109.0	104.0	109.0	106.0	110.8	155	381	150	9.1	560	308.0	298.0	308.0	298.0	309.0	299.0			
		190	445	250	10.5	390	120.0	125.0	120.0	125.0	123.0	129.0	180	395	200	9.8	585	311.0	302.0	311.0	301.0	313.0	303.0			
		220	475	300	11.2	400	134.0	138.0	133.0	137.0	139.0	143.0	210	441	250	10.5	585	351.0	342.0	351.0	341.0	355.0	346.0			
		240	500	350	11.9	400	144.0	148.0	146.0	151.0	155.0	160.0	240	451	300	11.2	585	371.0	362.0	371.0	362.0	377.0	368.0			
		95	355	80	8.1	370	97.2	106.2	97.2	106.2	97.2	106.2	265	485	350	11.9	590	388.0	379.0	390.5	381.5	399.0	390.0			
		110	355	100	8.4	390	106.0	110.0	107.0	111.0	107.0	111.0	295	505	400	12.6	615	405.0	396.0	410.0	401.0	421.0	412.0			
		115	360	125	8.7	405	113.0	117.0	113.0	117.0	115.5	117.0	320	535	450	13.3	615	463.5	454.5	473.5	464.5	485.0	476.0			
450	13.3	135	390	150	9.1	400	120.0	124.0	120.0	123.0	124.0	127.0	345	571	500	14	615	522.0	513.0	537.0	528.0	549.0	540.0			
		165	415	200	9.8	410	130.0	134.0	130.0	134.0	132.0	136.0	405	605	600	15.4	625	588.0	579.0	612.0	603.0	624.0	614.0			
		195	445	250	10.5	420	141.0	145.0	140.0	144.0	144.0	148.0	120	440	80	8.1	605	356.1	337.1	356.1	337.1	356.1	337.1			
		220	475	300	11.2	430	156.0	158.0	155.0	158.0	161.0	164.0	130	450	100	8.4	610	364.9	345.9	364.9	345.9	365.4	346.4			
		240	500	350	11.9	440	165.0	169.0	168.0	172.0	177.0	181.0	145	465	125	8.7	615	378.0	359.0	378.0	359.0	378.6	359.6			
		280	530	400	12.6	450	180.0	184.0	185.0	189.0	196.0	200.0	155	485	150	9.1	620	391.3	372.3	391.3	372.3	392.2	373.2			
		95	355	80	8.1	400	113.1	117.7	113.1	117.7	113.1	117.7	180	515	200	9.8	645	416.5	397.5	416.6	397.6	418.4	399.4			
		110	355	100	8.4	420	116.0	121.3	116.0	121.3	116.0	121.8	210	545	250	10.5	645	443.7	424.7	443.4	424.4	447.0	428.0			
		120	360	125	8.7	420	127.0	130.7	127.0	130.7	127.0	131.4	240	565	300	11.2	650	467.5	448.5	467.2	448.2	482.4	463.4			
		140	390	150	9.1	425	138.0	140.0	137.0	140.0	138.0	141.0	265	600	350	11.9	660	494.1	475.1	496.9	477.9	504.8	485.8			
		165	415	200	9.8	440	142.0	146.0	141.0	146.0	143.0	147.8	295	630	400	12.6	675	522.7	503.7	529.2	510.2	538.4	519.4			
		190	445	250	10.5	440	165.0	168.0	164.0	167.0	168.0	171.0	320	660	450	13.3	665	545.5	526.5	554.8	535.8	565.2	546.2			
220	475	300	11.2	440	178.0	181.0	178.0	181.0	183.0	186.0	345	700	500	14	670	577.1	558.1	591.5	572.5	601.9	582.9					
245	500	350	11.9	450	192.0	194.0	195.0	197.0	203.0	206.0	410	760	600	15.4	685	645.2	623.2	667.2	648.2	679.6	660.6					
280	530	400	12.6	480	198.0	203.4	204.0	209.9	215.0	219.1																
300	555	450	13.3	480	219.0	222.0	227.0	230.0	243.0	245.0																
注：1、以承口端为基准，需方需注明支管左右方向																										
2、尺寸符合企业标准，壁厚按K14																										

注：1、以承口端为基准，需方需注明支管左右方向

2、尺寸符合企业标准，壁厚按K14

承插单支盘底三通

Socket Spigot Level Invert Tee with Flange Branch

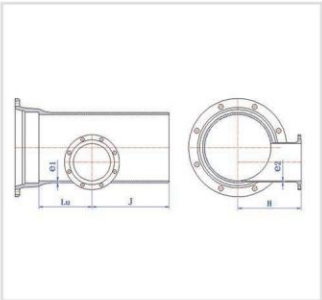
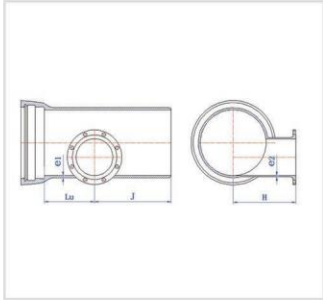

T型 / T Type

K型 / K Type

表29 尺寸和重量 / Table 29 dimensions and weight

主管		主管			主管			整体重量(kg)					
								PN10		PN16		PN25	
DN/mm	e1/mm	Lu/mm	J/mm	dn/mm	e2/mm	H/mm		T型	K型	T型	K型	T型	K型
1000	21	120	450	80	8.1	670	434.6	413.6	434.6	413.6	434.6	413.6	413.6
		130	460	100	8.4	670	444.8	423.8	444.8	423.8	445.3	424.3	424.3
		145	475	125	8.7	675	460.2	439.2	460.2	439.2	460.8	439.8	439.8
		155	495	150	9.1	680	475.8	454.8	475.8	454.8	476.7	455.7	455.7
		180	525	200	9.8	705	505.1	484.1	505.2	484.2	507.0	486.0	486.0
		210	555	250	10.5	705	536.8	515.8	536.5	515.5	540.1	519.1	519.1
		240	575	300	11.2	710	564.2	543.2	563.9	542.9	579.1	558.1	558.1
		265	610	350	11.9	720	595.3	574.3	598.1	577.1	606.0	585.0	585.0
		295	640	400	12.6	735	628.2	607.2	634.7	613.7	643.9	622.9	622.9
		320	670	450	13.3	725	655.0	634.0	664.3	643.3	674.7	653.7	653.7
		345	710	500	14	730	691.0	670.0	705.4	684.4	715.8	694.8	694.8
		410	770	600	15.4	745	766.4	745.4	791.4	770.4	803.8	782.8	782.8
		120	465	80	8.1	730	528.7	492.3	528.7	492.3	528.7	492.3	492.3
		130	475	100	8.4	730	540.6	504.2	540.5	504.1	541.1	504.7	504.7
		145	490	125	8.7	735	558.4	522.0	558.4	522.0	559.0	522.6	522.6
		155	510	150	9.1	740	576.4	540.0	576.4	540.0	577.4	541.0	541.0
1100	22.4	180	540	200	9.8	745	609.4	573.0	609.4	573.0	611.2	574.8	574.8
		210	570	250	10.5	755	646.3	609.9	645.9	609.5	649.6	613.2	613.2
		240	590	300	11.2	760	677.5	641.1	677.2	640.8	692.4	656.0	656.0
		265	625	350	11.9	770	713.2	676.8	716.0	679.6	723.9	687.5	687.5
		295	655	400	12.6	795	754.6	718.2	761.1	724.7	770.3	733.9	733.9
		325	685	450	13.3	795	787.2	750.8	796.5	760.1	806.9	770.5	770.5
		350	725	500	14	795	827.6	791.2	842.0	805.6	852.4	816.0	816.0
		410	785	600	15.4	825	913.4	877.0	938.4	902.0	950.8	914.4	914.4
		120	500	80	8.1	790	649.9	593.9	649.9	593.9	649.9	593.9	593.9
		130	510	100	8.4	790	663.6	607.6	663.5	607.5	664.1	608.1	608.1
		145	525	125	8.7	795	684.0	628.0	684.0	628.0	684.6	628.6	628.6
		155	545	150	9.1	800	704.7	648.7	704.7	648.7	705.7	649.7	649.7
		180	570	200	9.8	805	739.3	683.3	739.3	683.3	741.1	685.1	685.1
		210	600	250	10.5	815	781.4	725.4	781.1	725.1	784.7	728.7	728.7
		240	630	300	11.2	820	823.5	767.5	823.2	767.2	838.4	782.4	782.4
1200	23.8	265	660	350	11.9	830	861.1	805.1	863.9	807.9	871.8	815.8	815.8
		295	690	400	12.6	835	902.6	846.6	909.1	853.1	918.3	862.3	862.3
		325	720	450	13.3	845	943.9	887.9	953.2	897.2	963.6	907.6	907.6
		355	760	500	14	850	993.8	937.8	1009.0	952.2	1019.0	962.6	962.6
		410	820	600	15.4	885	1091.0	1035.0	1116.0	1060.0	1128.0	1072.0	1072.0
		170	525	80	8.1	870	979.3	833.2	979.3	833.2	979.3	833.2	833.2
		210	535	100	8.4	875	1023.0	876.2	1023.0	876.1	1023.0	876.7	876.7
		225	550	125	8.7	880	1049.0	902.4	1049.0	902.4	1050.0	903.0	903.0
		240	570	150	9.1	880	1079.0	932.8	1079.0	932.8	1080.0	933.7	933.7
		270	595	200	9.8	890	1128.0	981.0	1128.0	981.1	1129.0	982.9	982.9
		280	625	250	10.5	895	1164.0	1017.0	1163.0	1017.0	1167.0	1021.0	1021.0
		325	655	300	11.2	905	1230.0	1084.0	1229.0	1083.0	1245.0	1099.0	1099.0
		355	685	350	11.9	910	1281.0	1135.0	1284.0	1138.0	1292.0	1146.0	1146.0
		385	715	400	12.6	920	1334.0	1188.0	1340.0	1194.0	1349.0	1203.0	1203.0
		415	745	450	13.3	925	1385.0	1239.0	1394.0	1248.0	1405.0	1259.0	1259.0
1400	26.6	440	785	500	14	935	1444.0	1298.0	1458.0	1312.0	1469.0	1325.0	1325.0
		500	845	600	15.4	980	1573.0	1426.0	1598.0	1451.0	1610.0	1464.0	1464.0

注：1、以承口端为基准，需方需注明支管左右方向
2、尺寸符合企业标准，壁厚按K14

全承45°斜三通

All Socket 45° Lateral Tee

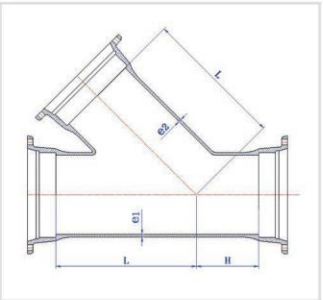
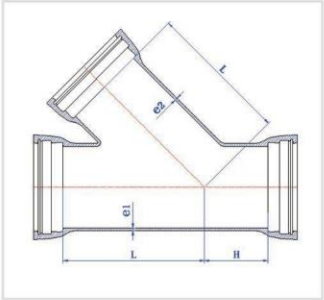

T型 / T Type

K型 / K Type

表30 尺寸和重量 / Table 30 dimensions and weight

DN/mm	dn/mm	尺寸				整体重量(kg)	
		e1/mm	e2/mm	L/mm	H/mm	T型	K型
80	80	8.1	8.1	240	85	21.4	21.4
	100	8.4	8.1	265	85	25	25
100	80	8.4	8.1	265	85	25	25
	100	8.4	8.4	265	95	26.8	26.8
125	80	8.7	8.1	295	85	30.7	30.7
	100	8.7	8.4	300	100	33.3	33.3
125	100	8.7	8.7	300	115	35.9	35.9
	125	8.7	8.1	325	85	37.1	37.1
150	80	9.1	8.4	330	100	39.4	39.4
	100	9.1	8.7	330	115	42.2	42.2
150	125	9.1	9.1	335	125	46	46
	150	9.1	8.1	385	90	52.7	52.3
200	80	9.8	8.4	390	100	55.3	54.9
	100	9.8	8.7	390	115	58.4	58.2
200	125	9.8	9.1	395	130	62.8	62.4
	150	9.8	9.8	400	160	71.5	70.9
200	200	9.8	8.1	445	90	72.5	71.7
	250	10.5	8.4	450	100	75.4	74.6
250	80	10.5	8.7	450	115	78.3	78
	100	10.5	9.1	455	130	83.8	83
250	125	10.5	9.8	460	160	93.7	92.7
	150	10.5	10.5	465	190	104	103
250	200	11.2	8.1	505	90	96.3	96
	250	11.2	8.4	510	100	99.6	98.8
300	80	11.2	8.7	510	115	101.2	107.7
	100	11.2	9.1	515	130	109	108
300	125	11.2	9.8	520	160	120	119
	150	11.2	10.5	525	190	132	131
300	200	11.9	11.2	530	220	145	144
	250	11.9	8.4	570	105	126	139
350	80	11.9	8.7	570	120	130	142
	100	11.9	9.1	575	135	136	149
350	125	11.9	9.8	580	160	146	159
	150	11.9	10.5	585	190	158	170
350	200	11.9	11.2	590	220	171	187
	250	11.9	11.9	595	250	186	201

注：尺寸符合企业标准，壁厚按K14。

注：尺寸符合企业标准，壁厚按K14。

全盘45°斜三通

A II Flange 45° Lateral Tee



表31 尺寸和重量 / Table 31 dimensions and weight

DN/mm	dn/mm	尺寸				整体重量(kg)			DN/mm	dn/mm	尺寸				整体重量(kg)		
		e1/mm	e2/mm	L/mm	H/mm	PN10	PN16	PN25			e1/mm	e2/mm	L/mm	H/mm	PN10	PN16	PN25
80	80	8.1	8.1	390	85	21.4	21.4	21.4	400	100	12.6	8.4	780	105	153	164	187
100	80	8.4	8.1	415	85	25	25	26		125		8.7	780	120	158.5	169.5	193
	100		8.4	415	95	26.8	26.8	28.3		150		9.1	785	135	164	175	199
125	80	8.7	8.1	445	85	29.6	29.6	30.8		200		9.8	790	165	177	188	213
	100		8.4	445	95	31.7	31.6	33.4		250		10.5	795	190	191	202	228
	125		8.7	450	110	34.9	34.9	36.7		300		11.2	800	220	206	217	245
150	80	9.1	8.1	475	85	37.1	37.1	39.1		350		11.9	810	250	221	236	267
	100		8.4	480	100	39.4	39.4	41.9		400		12.6	815	280	238	255	288
	125		8.7	480	115	42.7	42.7	45.5	100	8.4	840	105	185	202	233		
	150		9.1	485	125	46	46	49	125	8.7	840	125	191	208	239.5		
200	80	9.8	8.1	535	90	52.7	52.3	56.5	150	9.1	845	135	197	214	246		
	100		8.4	540	100	55.3	54.9	59.6	200	9.8	850	165	211	228	262		
	125		8.7	540	115	59	58.7	63.6	250	10.5	855	195	226	244	278		
	150		9.1	545	130	62.8	62.4	67.6	300	11.2	865	225	244	261	298		
	200		9.8	550	160	71.5	70.9	77.2	350	11.9	870	250	259	280	319		
250	80	10.5	8.1	595	90	72.5	71.7	79.5	400	12.6	875	280	277	300	342		
	100		8.4	600	100	75.4	74.6	82.9	450	13.3	880	310	295	321	367		
	125		8.7	600	115	79.6	78.8	87.4	100	8.4	900	110	227	257	281		
	150		9.1	605	130	83.8	83	91.8	125	8.7	910	125	233.5	264	288		
	200		9.8	610	160	93.7	92.7	103	150	9.1	915	140	240	271	295		
	250		10.5	615	190	104	103	115	200	9.8	915	165	255	285	311		
300	80	11.2	8.1	655	90	96.3	96	107	250	10.5	920	195	272	302	330		
	100		8.4	660	100	99.6	98.8	111	300	11.2	925	225	291	321	350		
	125		8.7	660	115	104.3	103.4	115.5	350	11.9	930	245	308	341	373		
	150		9.1	665	130	109	108	120	400	12.6	935	280	326	362	397		
	200		9.8	670	160	120	119	132	450	13.3	940	310	345	384	423		
	250		10.5	675	190	132	131	146	500	14.0	945	340	369	414	449		
	300		11.2	680	220	145	144	161	100	8.4	1020	110	324	377	406		
350	100	11.9	8.4	720	105	123	130	147	125	8.7	1025	130	332.5	385.5	415		
	125		8.7	720	120	128.5	135	152.5	150	9.1	1030	140	341	394	424		
	150		9.1	725	135	134	140	158	200	9.8	1035	170	359	412	442		
	200		9.8	730	160	145	151	170	250	10.5	1040	200	378	431	463		
	250		10.5	735	190	158	164	184	300	11.2	1045	225	398	451	485		
	300		11.2	740	220	173	178	201	350	11.9	1050	255	418	474	511		
	350		11.9	745	250	186	195	220	400	12.6	1055	285	440	499	539		
									450	13.3	1060	315	463	524	568		
									500	14.0	1065	345	489	557	597		
									600	15.4	1080	400	545	625	667		

全承四通

A II Socket Cross

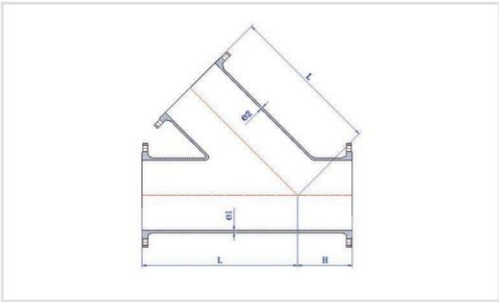
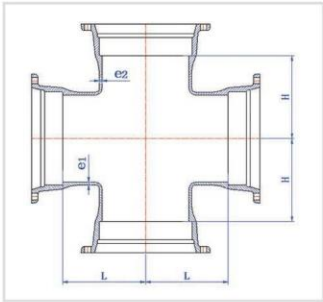
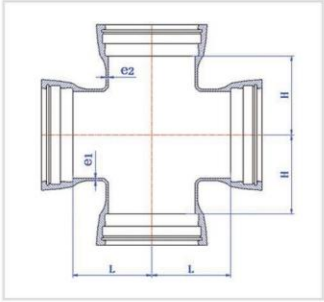

T型 / T Type

K型 / K Type

表32 尺寸和重量 / Table 32 dimensions and weight

主管			支管			整体重量(kg)		主管			支管			整体重量(kg)	
DN/mm	e1/mm	L/mm	dn/mm	e2/mm	H/mm	T型	K型	DN/mm	e1/mm	L/mm	dn/mm	e2/mm	H/mm	T型	K型
80	8.1	85	80	8.1	85	15.4	21	400	12.6	95	80	8.1	240	76	91.4
100	8.4	85	80	8.1	95	17.2	24.1			105	100	8.4	245	79.6	96.2
		95	100	8.4	95	19.8	29.3			120	125	8.7	250	85.6	102
										135	150	9.1	250	90.1	107.7
125	8.7	85	80	8.1	105	21.1	27.7			165	200	9.8	255	103.5	119.1
		95	100	8.4	110	23	30.8			190	250	10.5	260	117	131
		110	125	8.7	110	26.8	34.4			220	300	11.2	270	140.4	157.6
150	9.1									250	350	11.9	270	148.7	171.3
		85	80	8.1	120	22.6	30.4			280	400	12.6	280	164.5	189.7
		100	100	8.4	120	26.6	36.4			95	80	8.1	270	86.2	107
		115	125	8.7	120	29.9	38.7	105	100	8.4	270	89.9	112		
200	9.8	130	150	9.1	125	33.6	43.8	120	125	8.7	270	96.2	118		
		90	80	8.1	145	31.9	37.7	135	150	9.1	280	101.9	124.9		
		100	100	8.4	145	34.4	43.4	165	200	9.8	280	116	137		
		115	125	8.7	145	39.4	46.2	195	250	10.5	290	132.3	151.7		
		130	150	9.1	150	41.7	51.2	220	300	11.2	290	153.7	176.3		
		160	200	9.8	155	51.8	59.7	250	350	11.9	300	164.4	192.4		
								280	400	12.6	300	178.4	209		
250	10.5	90	80	8.1	170	44	48.2	310	450	13.3	310	196.8	232.8		
		100	100	8.4	170	46.4	52.4	95	80	8.1	290	103.1	121.1		
		115	125	8.7	175	51	56.2	110	100	8.4	295	109	128.3		
		130	150	9.1	175	57.9	65.8	120	125	8.7	300	114.7	133.7		
		160	200	9.8	180	64.2	71.4	135	150	9.1	300	120.4	140.6		
		190	250	10.5	190	77	80.7	165	200	9.8	310	136.4	154.6		
								195	250	10.5	310	152.7	169.3		
300	11.2	95	80	8.1	195	62.5	69.9	225	300	11.2	320	177.8	197.6		
		105	100	8.4	195	65.2	73.9	255	350	11.9	320	187.7	212.9		
		120	125	8.7	200	70.2	78.6	280	400	12.6	330	202.8	230.6		
		130	150	9.1	200	73	82.6	310	450	13.3	335	220.2	253.4		
		160	200	9.8	205	84.6	92.2	340	500	14	340	246.1	276.5		
		190	250	10.5	210	97.9	103.9	100	80	8.1	340	139.9	155.3		
		220	300	11.2	220	120.2	129.4	110	100	8.4	345	145.2	161.8		
350	11.9	95	80	8.1	220	67.1	79.9	125	125	8.7	350	153.8	170.2		
		105	100	8.4	220	70.1	84.2	140	150	9.1	350	160.9	178.5		
		130	150	9.1	225	78.7	93.7	170	200	9.8	360	179.5	195.1		
		150	200	9.8	230	89.2	102.2	200	250	10.5	360	198.3	212.3		
		180	250	10.5	235	103.1	114.5	225	300	11.2	370	223.7	240.9		
		210	300	11.2	240	125	139.6	255	350	11.9	370	235.6	258.2		
		250	350	11.9	250	136.7	156.7	285	400	12.6	380	254.1	279.3		
								315	450	13.3	385	273	303.6		
								345	500	14	390	299.7	327.5		

全盘四通

A

II Flange Cross



表33 尺寸和重量 / Table 33 dimensions and weight

主管			主管			整体重量(kg)		
DN/mm	e1/mm	L/mm	dn/mm	e2/mm	H/mm	PN10	PN16	PN25
80	8.1	165	80	8.1	165	20.1	20.1	20.1
100	8.4	180	80	8.1	175	23	23	24.2
		180	100	8.4	180	25	25	27.2
125	8.7	200	80	8.1	190	27.1	27.1	28.3
		200	100	8.4	190	29.1	29	31.3
		200	125	8.7	200	32	32	34.4
150	9.1	220	80	8.1	205	33.1	33.1	36.1
		220	100	8.4	210	35.1	35.1	38.1
		220	125	8.7	215	37.5	37.5	40.6
		220	150	9.1	220	41.1	41.1	46.1
200	9.8	260	80	8.1	235	46.5	46	50.7
		260	100	8.4	240	48.5	47.9	53.7
		260	125	8.7	240	50.4	50.4	55.2
		260	150	9.1	250	54.5	54.1	60.7
		260	200	9.8	260	61.7	61.9	70.7
250	10.5	350	80	8.1	265	70.4	69.7	77
		350	100	8.4	275	73	72	81
		350	125	8.7	290	75.8	75.1	83.6
		350	150	9.1	300	79.7	79	88.2
		350	200	9.8	325	88.9	88.3	99.2
300	11.2	350	250	10.5	350	102.4	101	117
		400	80	8.1	290	95.9	95.3	105.7
		400	100	8.4	300	98	97.3	108.8
		400	125	8.7	310	100.9	100.3	111.9
		400	150	9.1	325	104.9	104.3	116.6
		400	200	9.8	350	113.8	113.3	127.3
		400	250	10.5	375	126.7	125.4	143.1
350	11.9	425	80	8.1	325	118.3	123.9	139.7
		425	100	8.4	325	120	125.5	142.4
		425	125	8.7	325	122.3	127.9	144.9
		425	150	9.1	325	125.1	130.7	148.4
		425	200	9.8	325	130.7	136.4	155.8
		425	250	10.5	325	138.6	143.4	166.6
		425	300	11.2	425	163.2	168.2	194.4
		425	350	11.9	425	173.4	184.6	216.2

注：尺寸都符合ISO2531标准，壁厚按K14.

主管			主管			整体重量(kg)		
DN/mm	e1/mm	L/mm	dn/mm	e2/mm	H/mm	PN10	PN16	PN25
400	12.6	450	80	8.1	350	145.4	158.4	176.8
		450	100	8.4	350	147	160	179.4
		450	125	8.7	350	149.3	162.3	181.9
		450	150	9.1	350	152	165	185.3
		450	200	9.8	350	157.4	170.4	192.4
		450	250	10.5	350	164.9	177.2	202.9
		450	300	11.2	450	188.9	201.3	230.1
		450	350	11.9	450	198.3	216.9	251.1
		450	400	12.6	450	211.1	237.1	273.9
		475	80	8.1	375	174.1	192.7	213.5
		475	100	8.4	375	175.7	194.3	216.1
		475	125	8.7	375	177.9	196.5	218.5
450	13.3	475	150	9.1	375	180.6	199.2	221.9
		475	200	9.8	375	185.7	204.4	228.8
		475	250	10.5	375	192.9	210.8	238.9
		475	300	11.2	475	216.5	234.5	265.7
		475	350	11.9	475	225.3	249.5	286.1
		475	400	12.6	475	237.1	268.7	307.9
		475	450	13.3	475	248.7	285.9	327.5
		500	80	8.1	400	211.8	240.6	261.4
		500	100	8.4	400	213.4	242.2	264
		500	125	8.7	400	215.5	244.3	266.3
		500	150	9.1	400	218.1	246.9	269.6
		500	200	9.8	400	223	251.9	276.3
500	14	500	250	10.5	400	229.9	258	286.1
		500	300	11.2	500	253.1	281.3	312.5
		500	350	11.9	500	261.3	295.7	332.3
		500	400	12.6	500	272.3	314.1	353.3
		500	450	13.3	500	282.8	330.2	371.8
		500	500	14	500	300.1	357.7	399.3
		550	80	8.1	450	300.3	350.3	375.1
		550	100	8.4	450	301.8	351.8	377.6
		550	125	8.7	450	303.8	353.8	379.8
		550	150	9.1	450	306.2	356.2	382.9
		550	200	9.8	450	310.8	360.8	389.2
		550	250	10.5	450	317.1	366.4	398.5
600	15.4	550	300	11.2	550	339.6	389	424.2
		550	350	11.9	550	346.8	402.4	443
		550	400	12.6	550	356.7	419.7	462.9
		550	450	13.3	550	365.5	434.1	479.7
		550	500	14	550	380.5	459.3	504.9
		550	600	15.4	550	416.6	521	579

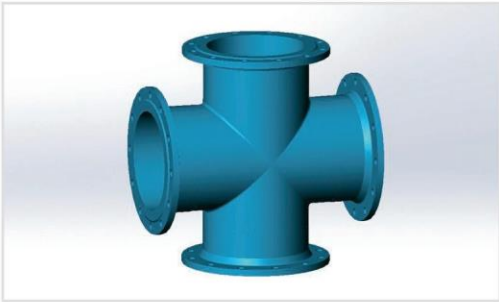
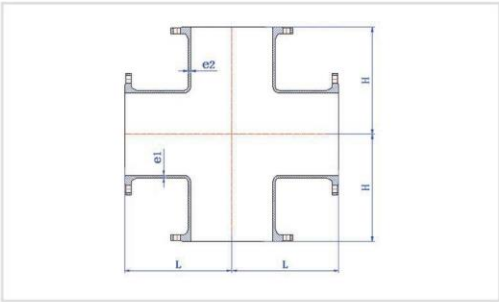
注：尺寸都符合ISO2531标准，壁厚按K14.

承插双承四通

S

ocket Spigot and Double Socket Cross

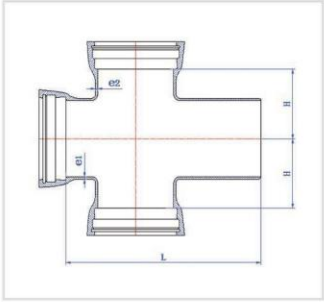

T型 / T Type

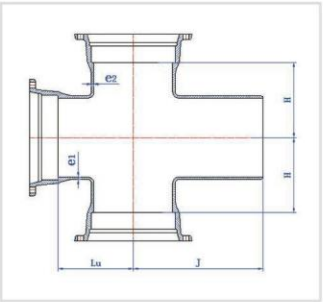

K型 / K Type

表34 尺寸和重量 / Table 34 dimensions and weight

DN/mm	e1/mm	Lu/mm	J/mm	dn/mm	e2/mm	H/mm	重量	
							T型	K型
80	8.1	85	260	80	8.1	85	16.1	20.3
100	8.4	85	270	80	8.1	95	18.7	23.5
		95	275	100	8.4	95	20.1	26.2
150	9.1	85	280	80	8.1	120	24.8	30.1
		100	280	100	8.4	120	26.9	33.4
		130	310	150	9.1	125	33.4	40.9
200	9.8	90	280	80	8.1	145	33.5	37.4
		100	280	100	8.4	145	35.4	40.1
		130	310	150	9.1	150	42.5	49.2
		160	340	200	9.8	155	52.9	57.4
250	10.5	90	280	80	8.1	170	43.5	46.6
		100	280	100	8.4	170	45.3	49.1
		130	310	150	9.1	175	53.1	58.9
		160	340	200	9.8	180	63.9	67.8
		190	370	250	10.5	190	77.2	79.3
300	11.2	105	285	100	8.4	195	60.3	65.7
		130	310	150	9.1	200	68.1	75.5
		160	340	200	9.8	205	79.6	85.1
		190	370	250	10.5	210	92.8	96.5
		220	400	300	11.2	220	114.1	121
400	12.6	105	290	100	8.4	245	79.9	89.4
		135	315	150	9.1	250	89.4	100.8
		165	345	200	9.8	255	102.7	112.2
		190	375	250	10.5	260	117.4	125.1
		220	400	300	11.2	270	138.7	149.6
		280	460	400	12.6	280	163	181.9
500	14	110	310	100	8.4	290	110.8	121.6
		135	335	150	9.1	295	122.3	135
		165	365	200	9.8	300	138.4	149.2
		195	395	250	10.5	315	154.7	163.7
		225	425	300	11.2	320	180.3	192.5
		280	485	400	12.6	330	206.1	226.3
600	15.4	340	540	500	14	340	246.9	269.7
		110	315	100	8.4	350	146.3	155.8
		140	340	150	9.1	355	160.1	171.5
		170	370	200	9.8	360	178.9	188.4
		200	400	250	10.5	365	197.8	205.5
		225	430	300	11.2	370	226.4	237.3
		285	485	400	12.6	380	254.6	273.5
		345	545	500	14	390	299.7	321.2
		400	600	600	15.4	400	362	369.9

注：尺寸符合GB/T13295标准，壁厚按K14。

K型承堵

K Type Plug



表35 尺寸和重量 / Table 35 dimensions and weight

DN	e	DE	L	L1	K	R	T	整体重量(kg)	备注
80	7	98	86	34	-	-	10	4.5	符合 GB/T13295 标准
100	7.2	118	87	35	-	-	10	5.7	
150	7.8	170	88	36	-	-	10	8.8	
200	8.4	222	89	37	-	-	12	13	
250	9	274	90	38	-	-	12	17.6	
300	9.6	326	95	39	-	-	15	25.2	
350	10.2	378	96	40	315	345	15	32.7	
400	10.8	429	100	41	370	390	18	42.9	
450	11.4	480	105	43	420	445	18	52.5	
500	12	532	105	43	430	500	20	63.6	
600	13.2	635	110	44	565	596	20	87.7	
700	14.4	738	125	45	660	688	25	166	
800	15.6	842	130	47	760	1040	25	250	
900	16.8	945	130	48	860	1210	28	333	
1000	18	1048	135	49	960	1450	30	434	
1100	19.2	1152	136	50	980	1610	30	553	
1200	20.4	1255	137	51	1160	1865	30	671	
1400	22.8	1462	140	53	1360	2500	35	710	
1500	24	1565	140	54	1460	2652	35	747.2	
1600	25.2	1668	160	55	1550	2850	35	816	
1800	27.6	1875	165	57	1760	3210	40	1123	
2000	30	2082	170	59	1780	3690	40	1515	
2200	32.4	2288	175	62	2150	4450	45	1808	
2400	34.8	2495	180	65	2350	4825	50	2340	
2600	37.2	2702	185	68	2540	4950	50	2870	

T型承堵

T Type Plug

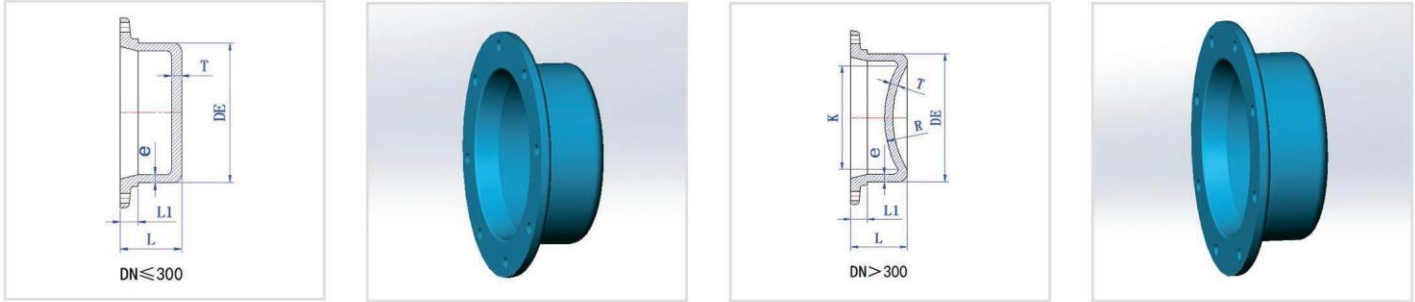

表36尺寸和重量 / Table 36 dimensions and weight

DN	DE	e1	e	L	整体重量(kg)	备注
40	56	16	7	190	1.6	符合 GB/T13295 标准
50	66	16	7	190	2	
60	77	16	7	190	2.4	
65	82	16	7	190	2.6	
80	98	16	7	190	3.3	
100	118	18	7.2	200	4.6	
125	144	18	7.5	212	7	
150	170	18	7.8	225	9.5	
200	222	18	7.2	250	14.8	
250	274	19.5	9	250	21.5	
300	326	23	9.6	275	33.5	
350	378	24	10.2	275	45.5	
400	429	25	10.8	275	56	
450	480	26	11.4	275	68.5	
500	532	27	12	275	81	
600	635	29.5	13.2	300	123	
700	738	30	14.4	320	170	
800	842	30	15.6	330	220	
900	945	30	16.8	350	298	
1000	1048	35	18	360	400	
1100	1152	35	19.2	380	520	
1200	1255	35	20.4	390	600	
1400	1462	40	22.8	410	850	
1500	1565	40	24	420	976	
1600	1668	40	25.2	450	1133	
1800	1875	45	27.6	480	1564	

K型插堵

K Type Cap

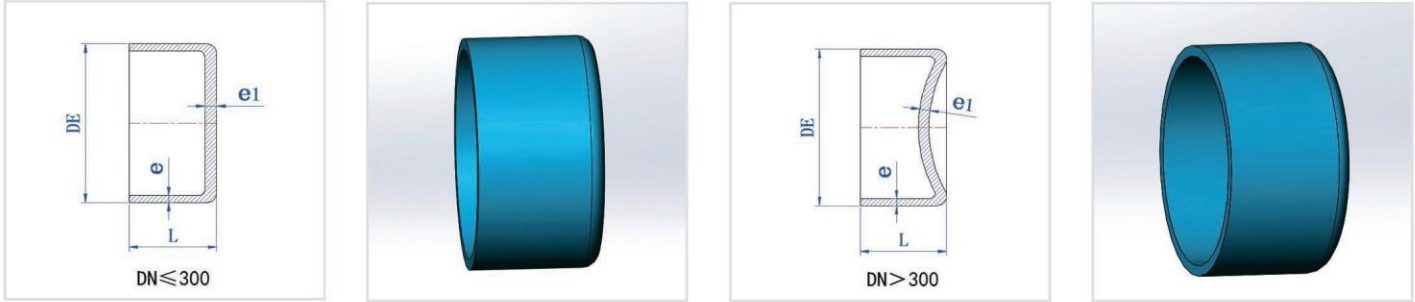

表37尺寸和重量 / Table 37 dimensions and weight

DN/mm	T/mm	L/mm	H/mm	R/mm	整体重量(kg)	备注
80	10	80	-	-	6.5	符合 GB/T13295
100	10	80	-	-	8.5	
125	10	80	-	-	10.4	
150	10	80	-	-	12.3	
200	12	80	-	-	18.4	
250	12	80	-	-	22	
300	12	110	-	-	34	
350	12	110	58	345	47.3	
400	12	110	64	390	56	
450	12	110	72	445	69.5	
500	15	110	82	500	83	
600	15	110	96	596	138	
700	18	120	110	688	170	
800	18	120	81	1040	225	
900	18	120	86	1210	300	
1000	22	130	94	1450	370	
1100	22	130	102	1610	475	
1200	22	130	105	1865	580	
1400	25	130	111	2500	1027	
1500	30	130	124	2652	1234	
1600	30	160	130	2850	1441	
1800	35	170	150	3210	1941	
2000	35	180	160	3690	2541	
2200	40	190	166	4450	2710	
2400	45	250	184	4825	2880	
2600	50	260	210	4950	3280	

T型插堵

T Type Cap

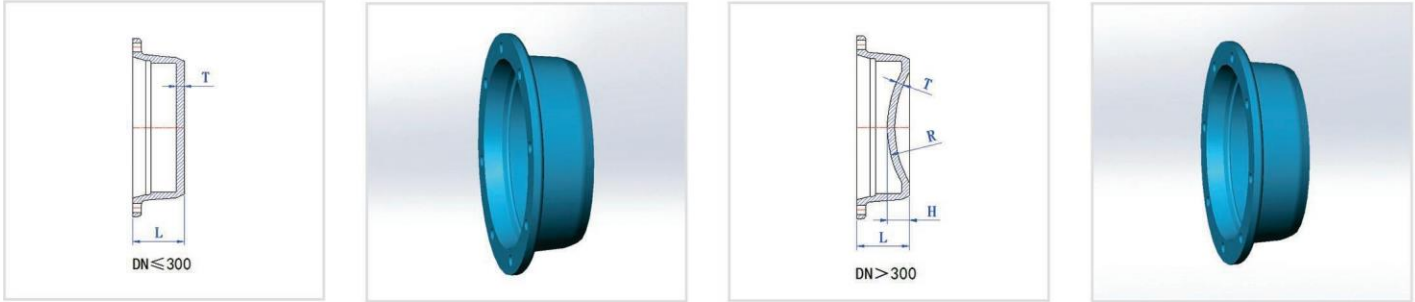

表38尺寸和重量 / Table 38 dimensions and weight

DN/mm	e/mm	H/mm	R/mm	整体重量(kg)	备注
40	16	-	-	3.7	符合 GB/T13295 标准
50	16	-	-	4.2	
60	16	-	-	4.8	
65	16	-	-	5.3	
80	18	-	-	7.3	
100	18	-	-	8.5	
125	18	-	-	11.3	
150	18	-	-	14.1	
200	18	-	-	19.8	
250	19.5	-	-	27.4	
300	23	-	-	42.8	
350	24	58	345	61.7	
400	25	64	390	76.3	
450	26	72	445	93.7	
500	27	82	500	107	
600	29.5	96	596	132	
700	31	110	688	202	
800	33	81	1040	275	
900	35	86	1210	353	
1000	37	94	1450	454	
1100	39	102	1610	493.3	
1200	41	105	1865	613.7	
1400	43	111	2500	1018	
1500	44	124	2652	1337	
1600	45	130	2850	1656	
1800	48	150	3210	2165	

DN/mm	D/mm	C/mm	b/mm	f/mm	H/mm	R/mm	重量(kg)
40	150	19	16	3	/	/	2
50	165	19	16	3	/	/	2.4
60	175	19	16	3	/	/	2.7
65	185	19	16	3	/	/	3.1
80	200	19	16	3	/	/	3.5
100	220	19	16	3	/	/	4.3
125	250	19	16	3	/	/	5.6
150	285	19	16	3	/	/	7.2
200	340	20	17	3	/	/	11
250	400	22	19	3	/	/	16.9
300	455	24.5	20.5	4	/	/	24
350	505	24.5	20.5	4	69	325	30.7
400	565	24.5	20.5	4	76	375	38.1
450	615	25.5	21.5	4	84	425	47.1
500	670	26.5	22.5	4	92	475	58.7
600	780	30	25	5	108	575	88.9
700	895	32.5	27.5	5	124	675	128.7
800	1015	35	30	5	140	775	180.1
900	1115	37.5	32.5	5	160	875	235.1
1000	1230	40	35	5	170	975	307.8
1100	1340	42.5	37.5	5	185	1075	391.1
1200	1455	45	40	5	200	1175	575
1400	1675	46	41	5	230	1375	739
1500	1786	47.5	42.5	5	245	1475	990
1600	1915	49	44	5	260	1575	1239
1800	2115	52	47	5	290	1775	1717
2000	2325	55	50	5	320	1975	2253
2200	2550	59	53	5	350	2175	2372
注1：符合ISO2531标准。							
注2：当盲板法兰公径直径≥DN300时，盲板中心成盘形。							

PN16法兰盲板

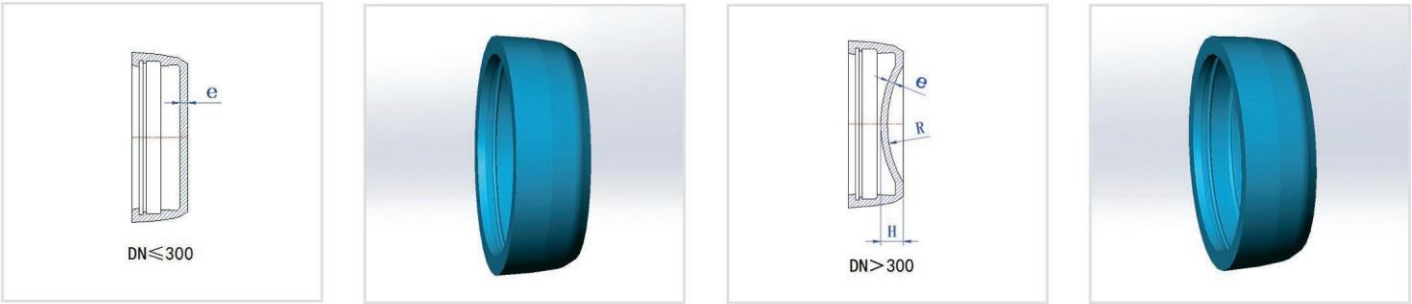
Blind/Blank Flange PN16



表40 (2) 尺寸和重量 / Table 40 (2) dimensions and weight

DN/mm	D/mm	C/mm	b/mm	f/mm	H/mm	R/mm	重量(kg)
40	150	19	16	3	/	/	2
50	165	19	16	3	/	/	2.4
60	175	19	16	3	/	/	2.7
65	185	19	16	3	/	/	3.1
80	200	19	16	3	/	/	3.5
100	220	19	16	3	/	/	4.3
125	250	19	16	3	/	/	5.6
150	285	19	16	3	/	/	7.2
200	340	20	17	3	/	/	10.8
250	400	22	19	3	/	/	16.6
300	455	24.5	20.5	4	/	/	23.5
350	520	26.5	22.5	4	71	325	35
400	580	28	24	4	80	375	48.2
450	640	30	26	4	88	425	60.9
500	715	31.5	27.5	4	97	475	80.3
600	840	36	31	5	114	575	126.2
700	910	39.5	34.5	5	131	675	163.6
800	1025	43	38	5	148	775	228.7
900	1125	46.5	41.5	5	169	875	300.7
1000	1255	50	45	5	180	975	405.6
1100	1355	53.5	48.5	5	196	1075	509.9
1200	1485	57	52	5	212	1175	662
1400	1685	60	55	5	246	1375	994
1500	1820	62.5	57.5	5	252	1475	1201
1600	1930	65	60	5	276	1575	1409
1800	2130	70	65	5	308	1775	1858
2000	2345	75	70	5	340	1975	2407
2200	2555	81	75	6	372	2175	3097

注1：符合ISO2531标准。

PN25法兰盲板

Blind/Blank Flange PN25



表40 (3) 尺寸和重量 / Table 40 (3) dimensions and weight

DN/mm	D/mm	C/mm	b/mm	f/mm	H/mm	R/mm	重量(kg)
40	150	19	16	3	/	/	2
50	165	19	16	3	/	/	2.4
60	175	19	16	3	/	/	2.7
65	185	19	16	3	/	/	3.1
80	200	19	16	3	/	/	3.5
100	235	19	16	3	/	/	4.8
125	270	19	16	3	/	/	6.2
150	300	20	17	3	/	/	8.3
200	360	22	19	3	/	/	13.2
250	425	24.5	21.5	3	/	/	20.9
300	485	27.5	23.5	4	/	/	29.9
350	555	30	26	4	75	325	45.1
400	620	32	28	4	84	375	60.5
450	670	34.5	30.5	4	93	425	76.3
500	730	36.5	32.5	4	102	475	97.4
600	845	42	37	5	120	575	150.4
700	960	46.5	41.5	5	137	675	215.9
800	1085	51	46	5	156	775	300.8
900	1185	55.5	50.5	5	178	875	398.5
1000	1320	60	55	5	190	975	535.8
1200	1530	69	64	5	224	1075	702
1400	1755	74	69	5	258	1175	1085
1600	1975	81	76	5	292	1375	1674
1800	2195	88	83	5	226	1475	2245
2000	2425	95	90	5	386	1575	2985

注1：符合ISO2531标准。

PN10减径法兰

R

educing Flange PN10



表41（1）尺寸和重量 / Table 41 (1) dimensions and weight

DN×dn	φ1/mm	φ2/mm	φ3/mm	φ4/mm	φ5/mm	φ6/mm	n1/mm	n2/mm	φd/mm	M/mm	H/mm	重量(kg)
200×80	340	295	118	84	160	200	8	8	23	16	39	13.3
200×100	340	295	144	104	180	220	8	8	23	16	39	13.2
250×80	400	350	118	84	160	200	12	8	23	16	41	19.3
250×100	400	350	148	104	180	220	12	8	23	16	41	18.9
250×150	400	350	200	154	240	285	12	8	23	20	43	18.9
300×80	455	400	118	84	160	200	12	8	23	16	44	27.2
300×100	455	400	148	104	180	220	12	8	23	16	44	26.8
300×150	455	400	200	154	240	285	12	8	23	20	44	26
300×200	455	400	250	205	295	340	12	8	23	20	45	25.2
350×80	505	460	118	84	160	200	16	8	23	16	44	33.5
350×100	505	460	148	104	180	220	16	8	23	16	44	33.1
350×150	505	460	203	155	240	285	16	8	23	20	44	32.3
350×200	505	460	250	205	295	340	16	8	23	20	44	31.1
350×250	505	460	303	254	350	400	16	12	23	20	47	32
400×80	565	515	118	84	160	200	16	8	28	16	44	41.3
400×100	565	515	148	104	180	220	16	8	28	16	44	40.8
400×150	565	515	205	155	240	285	16	8	28	20	44	40.1
400×200	565	515	270	205	295	340	16	8	28	20	45	38.4
400×250	565	515	303	254	350	400	16	12	28	20	47	39
400×300	565	515	354	309	400	455	16	12	28	20	49	38
500×80	670	620	118	84	160	200	20	8	28	16	46	62.8
500×100	670	620	148	104	180	220	20	8	28	16	46	62.4
500×150	670	620	203	155	240	285	20	8	28	20	46	61.4
500×200	670	620	250	205	295	340	20	8	28	20	47	60.3
500×250	670	620	303	254	350	400	20	12	28	20	49	59.2
500×300	670	620	354	309	400	455	20	12	28	20	51	57
500×350	670	620	409	354	460	505	20	16	28	20	51	53
500×400	670	620	464	409	515	565	20	16	28	24	51	49
600×80	780	725	118	84	160	200	20	8	31	16	49	95.6
600×100	780	725	148	104	180	220	20	8	31	16	49	95
600×150	780	725	205	155	240	285	20	8	31	20	49	93.7
600×200	780	725	250	205	295	340	20	8	31	20	50	92.3
600×250	780	725	303	254	350	400	20	12	31	20	52	90.7
600×300	780	725	354	309	400	455	20	12	31	20	55	88.2
600×350	780	725	409	354	460	505	20	16	31	20	55	84.2
600×400	780	725	464	409	515	565	20	16	31	24	55	78.3
600×450	780	725	515	455	565	615	20	20	31	24	55	72.6
800×80	1015	950	118	84	160	200	24	8	34	16	54	190
800×100	1015	950	148	104	180	220	24	8	34	16	54	189.2
800×150	1015	950	205	155	240	295	24	8	34	20	54	187.4
800×200	1015	950	250	205	295	340	24	8	34	20	55	185.5
800×250	1015	950	303	254	350	400	24	12	34	20	57	183.1
800×300	1015	950	354	309	400	455	24	12	34	20	60	179.8
800×350	1015	950	409	354	460	505	24	16	34	20	60	174.6
800×400	1015	950	464	409	515	565	24	16	34	24	60	167.7
800×450	1015	950	515	455	565	615	24	20	34	24	60	160.7
800×500	1015	950	566	508	620	670	24	20	34	24	62	154.4
800×600	1015	950	608	725	780	780	24	20	34	27	65	139

注1：符合ISO2531标准。

PN16减径法兰

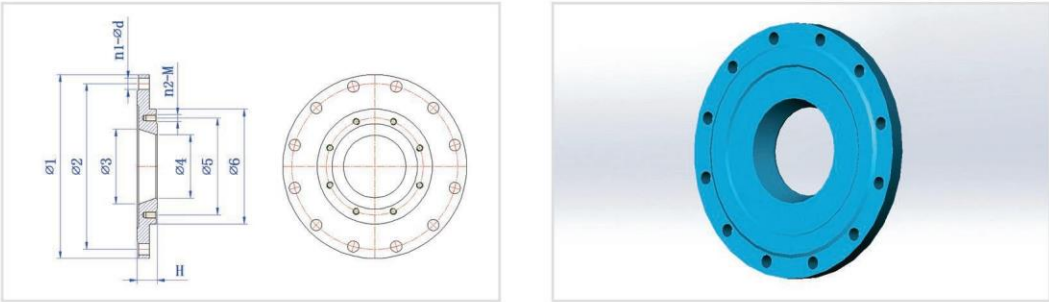
R

educing Flange PN16



表41（2）尺寸和重量 / Table 41 (2) dimensions and weight

DN×dn	φ1/mm	φ2/mm	φ3/mm	φ4/mm	φ5/mm	φ6/mm	n1/mm	n2/mm	φd/mm	M/mm	H/mm	重量(kg)
200×80	340	295	118	84	160	200	12	8	23	16	39	13
200×100	340	295	144	104	180	220	12	8	23	16	39	13
250×80	400	355	118	84	160	200	12	8	28	16	41	18.9
250×100	400	355	148	104	180	220	12	8	28	16	41	18.6
250×150	400	355	200	154	240	285	12	8	28	20	43	18.8
300×80	455	410	118	84	160	200	12	8	28	16	44	26.8
300×100	455	410	148	104	180	220	12	8	28	16	44	26.3
300×150	455	410	200	154	240	285	12	8	28	20	44	25.9
300×200	455	410	250	205	295	340	12	12	28	20	45	24.7
350×80	520	470	118	84	160	200	16	8	28	16	45	35.4
350×100	520	470	148	104	180	220	16	8	28	16	45	34.9
350×150	520	470	203	155	240	285	16	8	28	20	45	33.9
350×200	520	470	250	205	295	340	16	12	28	20	46	32.6
350×250	520	470	303	254	355	400	16	12	28	24	48	36.5
400×80	580	525	118	84	160	200	16	8	31	16	47	46.6
400×100	580	525	148	104	180	220	16	8	31	16	47	46
400×150	580	525	205	155	240	285	16	8	31	20	47	44.8
400×200	580	525	270	205	295	340	16	12	31	20	48	42.4
400×250	580	525	303	254	355	400	16	12	31	24	50	46
400×300	580	525	354	309	410	455	16	12	31	24	52	44.5
500×80	715	650	118	84	160	200	20	8	34	16	50	83.4
500×100	715	650	148	104	180	220	20	8	34	16	50	82.7
500×150	715	650	203	155	240	285	20	8	34	20	50	81.3
500×200	715	650	250	205	295	340	20	12	34	20	50	79
500×250	715	650	303	254	350	400	20	12	34	24	52	77.1
500×300	715	650	354	309	400	455	20	12	34	24	56	74.7
500×350	715	650	409	354	470	520	20	16	34	24	58	73.1
500×400	715	650	464	409	525	580	20	16	34	27	60	69.6
600×80	840	770	118	84	160	200	20	8	37	16	55	131.6
600×100	840	770	148	104	180	220	20	8	37	16	55	130.7
600×150	840	770	205	155	240	285	20	8	37	20	55	128.9
600×200	840	770	250	205	295	340	20	12	37	20	56	126.6
600×250	840	770	303	254	355	400	20	12	37	24	58	124.1
600×300	840	770	354	309	410	455	20	12	37	24	60	119.9
600×350	840	770	409	354	470	520	20	16	37	24	62	117.5
600×400	840	770	464	409	525	580	20	16	37	27	64	112.6
600×450	1025	770	515	455	585	640	20	20	37	27	66	109.7
800×80	1025	950	118	84	160	200	24	8	40	16	62	236
800×100	1025	950	148	104	180	220	24	8	40	16	62	235
800×150	1025	950	205	155	240	295	24	8	40	20	62	233
800×200	1025	950	250	205	295	340	24	12	40	20	63	229.3
800×250	1025	950	303	254	355	400	24	12	40	24	65	225.8
800×300	1025	950	354	309	410	455	24	12	40	24	67	220.5
800×350	1025	950	409	354	470	520	24	16	40	24	68	215.8
800×400	1025	950	464	409	525	580	24	16	40	27	70	209.1
800×450	1025	950	545	455	585	640	24	20	40	27	73	205.6
800×500	1025	950	566	508	650	715	24	20	40	30	74	200.9
800×600	1025	950	608	770	840	780	24	20	40	33	79	191.1

注1：符合ISO2531标准。

PN25减径法兰

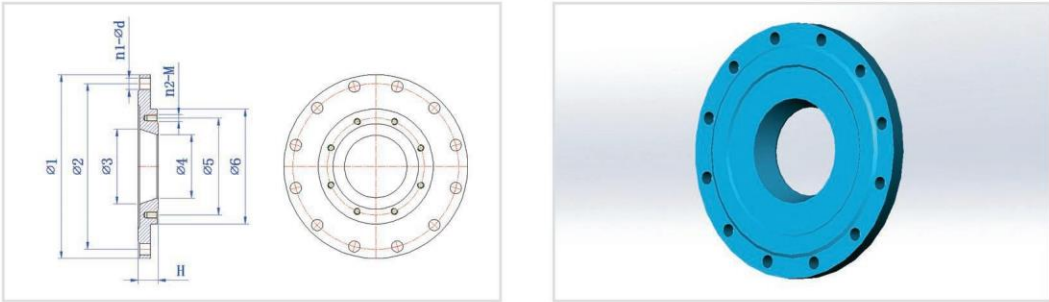
Reducing Flange PN25



表41 (3) 尺寸和重量 / Table 41 (3) dimensions and weight

DN×dn	φ1/mm	φ2/mm	φ3/mm	φ4/mm	φ5/mm	φ6/mm	n1/mm	n2/mm	φd/mm	M/mm	H/mm	重量(kg)
200×80	360	310	118	84	160	200	12	8	28	16	41	15.3
200×100	360	310	144	104	190	235	12	8	28	20	41	16.8
250×80	425	370	118	84	160	200	12	8	31	16	43	23.1
250×100	425	370	148	104	190	235	12	8	31	20	43	23.2
250×150	425	370	200	154	250	300	12	8	31	24	44	22.9
300×80	485	430	118	84	160	200	16	8	31	16	46	33
300×100	485	430	148	104	190	235	16	8	31	20	46	33.3
300×150	485	430	200	154	250	300	16	8	31	24	47	32.5
300×200	485	430	250	205	310	360	16	12	31	24	50	32.3
350×80	555	490	118	84	160	200	16	8	34	16	49	47.2
350×100	555	490	148	104	190	235	16	8	34	20	49	47
350×150	555	490	203	155	250	300	16	8	34	24	50	46.2
350×200	555	490	250	205	310	360	16	12	34	24	52	45.6
350×250	555	490	303	254	370	425	16	12	34	27	54	48.5
400×80	620	550	118	84	160	200	16	8	37	16	51	62.7
400×100	620	550	148	104	190	235	16	8	37	20	51	62.5
400×150	620	550	205	155	250	300	16	8	37	24	52	61.7
400×200	620	550	270	205	310	360	16	12	37	24	54	60.2
400×250	620	550	303	254	370	425	16	12	37	27	56	61
400×300	620	550	354	309	430	485	16	16	37	27	60	60
500×80	730	660	118	84	160	200	20	8	37	16	55	99.9
500×100	730	660	148	104	190	235	20	8	37	20	55	99.4
500×150	730	660	203	155	250	300	20	8	37	24	56	97.9
500×200	730	660	250	205	310	360	20	12	37	24	58	96.6
500×250	730	660	303	254	370	425	20	12	37	27	61	95.5
500×300	730	660	354	309	430	485	20	16	37	27	64	93
500×350	730	660	409	354	490	555	20	16	37	30	66	92.5
500×400	730	660	464	409	550	620	20	16	37	33	68	90.1
600×80	845	770	118	84	160	200	20	8	40	16	61	154.5
600×100	845	770	148	104	190	235	20	8	40	20	61	154
600×150	845	770	205	155	250	300	20	8	40	24	62	152
600×200	845	770	250	205	310	360	20	12	40	24	64	150.2
600×250	845	770	303	254	370	425	20	12	40	27	66	147.9
600×300	845	770	354	309	430	485	20	16	40	27	70	144.9
600×350	845	770	409	354	490	555	20	16	40	30	72	143.4
600×400	845	770	464	409	550	620	20	16	40	33	74	139.5
600×450	845	770	515	455	600	670	20	20	40	33	76	136.1
800×80	1085	990	118	84	160	200	24	8	49	16	70	309.4
800×100	1085	990	148	104	190	235	24	8	49	20	70	308.4
800×150	1085	990	205	155	250	300	24	8	49	24	71	305.5
800×200	1085	990	250	205	310	360	24	12	49	24	73	302.6
800×250	1085	990	303	254	370	425	24	12	49	27	75	298.6
800×300	1085	990	354	309	430	485	24	12	49	27	78	293.8
800×350	1085	990	409	354	490	555	24	16	49	30	81	291.2
800×400	1085	990	464	409	550	620	24	16	49	33	83	284.9
800×450	1085	990	515	455	600	670	24	20	49	33	85	277.4
800×500	1085	990	566	508	660	730	24	20	49	33	87	270.6
800×600	1085	990	670	608	770	845	24	20	49	36	93	258

注1：符合ISO2531标准。

全法兰弧三通

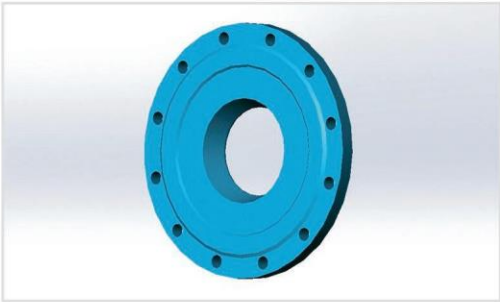
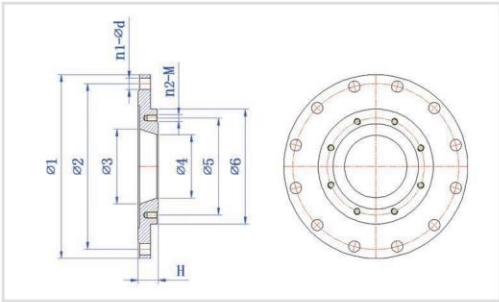
All flanged tee with radial branch



表42 尺寸重量 / Table 42 dimensions and weight

DN×dn	e	e1	L	A	B	重量(kg)PN16
80×80	8.1	8.1	545	165	330	23
100×100	8.4	8.4	580	180	340	29.5
150×150	9.1	9.1	670	220	385	47.9
200×200	9.8	9.8	760	250	430	71.6
250×250	10.5	10.5	900	350	475	104.8
300×300	11.2	11.2	1000	400	515	144.5
350×350	11.9	11.9	1100	450	560	203.4
400×400	12.6	12.6	1200	500	605	263.1
450×450	13.3	13.3	1300	550	650	332
500×500	14	14	1400	600	690	421.9
600×600	15.4	15.4	1500	700	780	623.7

全法兰"Y"型三通

All-flanged "Y" tee

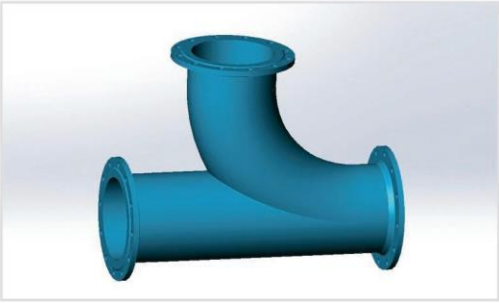
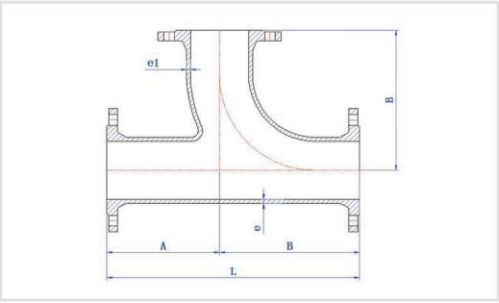

表43 尺寸重量 / Table 43 dimensions and weight

DN×dn	e	e1	A	重量(kg)PN16
80×80	8.1	8.1	165	15.6
100×100	8.4	8.4	180	19.3
150×150	9.1	9.1	220	31.9
200×200	9.8	9.8	260	48.1
250×250	10.5	10.5	350	79.8
300×300	11.2	11.2	400	113.5
350×350	11.9	11.9	450	165.4
400×400	12.6	12.6	500	219.1
450×450	13.3	13.3	550	280
500×500	14	14	600	363.9
600×600	15.4	15.4	700	562.7

90°双法兰长径弯管

Double flanged long radius 90° bend

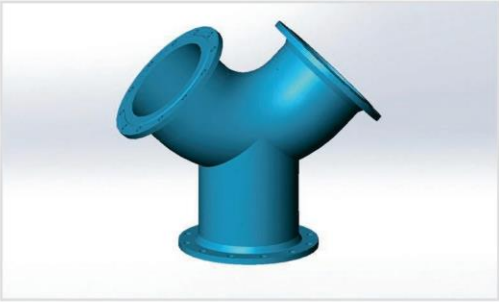
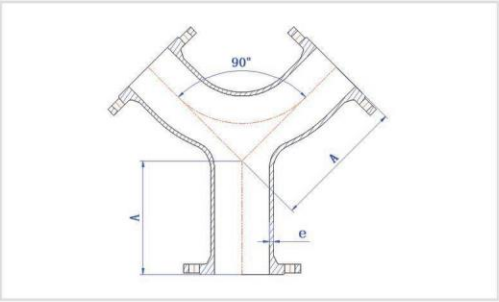

表44 尺寸重量 / Table 44 dimensions and weight

DN	e	L	重量(kg)		
			PN10	PN16	PN25
80	7	380	14.5	14.5	14.5
100	7.2	400	18	18	19
125	7.5	425	23.5	23.5	24.1
150	7.8	450	30.5	30.5	32.5
200	8.4	500	46.5	46	50
250	9	550	67	66	73.5
300	9.6	600	91	90.5	101
350	10.2	650	117	122	138
400	10.8	700	149	158	180
450	11.4	750	184	200	221
500	12	800	227	254	275
600	13.2	900	332	379	403
700	14.4	1000	466	489	/
800	15.6	1100	632	661	/
900	16.8	1200	816	854	/
1000	18	1300	1048	1117	/
1100	19.2	1400	1315	1385	/
1200	20.4	1500	1627	1737	/

K型接口用压兰

K type joint gland

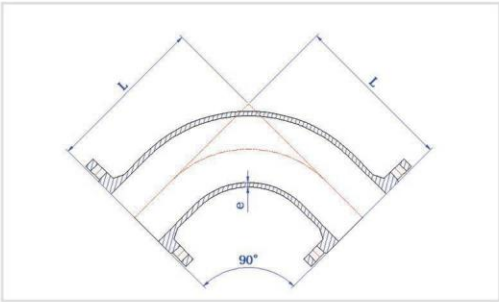

表45 尺寸重量 / Table 45 dimensions and weight

DN/mm	D1/mm	D2/mm	D3/mm	D4/mm	A/mm	L/mm	n(个)-d(φ)	螺栓规格	重量(kg)
100	234	188	122	146	16	35	4-23	M20*90	4.1
150	288	242	174	198	17	36	6-23	M20*90	5.7
200	341	295	226	250	18	37	6-23	M20*90	7.5
250	395	349	278	302	19	38	8-23	M20*90	9.5
300	455	409	330	354	20	39	8-23	M20*100	12.2
350	508	462	382	406	21	40	10-23	M20*100	14.6
400	561	515	433	457	22	41	12-33	M20*110	17.2
500	667	621	536	560	24	43	14-23	M20*110	22.9
600	773	727	639	663	25	44	14-23	M20*120	28.5
700	892	838	743	773	26	45	16-27	M24*120	38.6
800	999	945	847	877	28	47	20-27	M24*120	47.4
900	1123	1057	950	980	29	48	20-33	M30*130	61.9
1000	1231	1165	1054	1083	30	49	20-33	M30*130	63.8
1100	1338	1272	1158	1187	31	50	24-33	M30*140	68.5
1200	1444	1378	1262	1290	32	51	28-33	M30*140	82.5
1400	1657	1591	1469	1497	34	53	28-33	M30*150	104
1500	1766	1700	1573	1601	35	54	28-33	M30*150	119
1600	1874	1808	1676	1711	36	55	30-33	M30*150	123
1800	2089	2023	1883	1918	38	57	34-33	M30*150	162
2000	2305	2239	2090	2125	40	59	36-33	M30*160	196
2200	2519	2453	2296	2331	43	62	40-33	M30*170	238
2400	2734	2668	2503	2538	46	65	44-33	M30*170	318
2600	2949	2883	2710	2745	49	68	48-33	M30*180	378

法兰盘连接用螺栓

Bolts and Nuts for Flange Connection

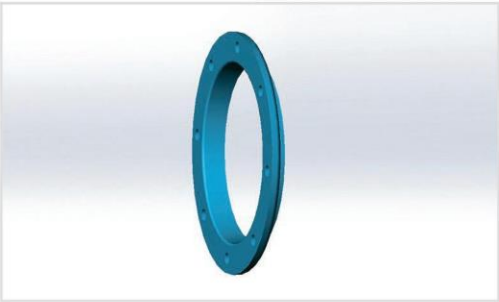
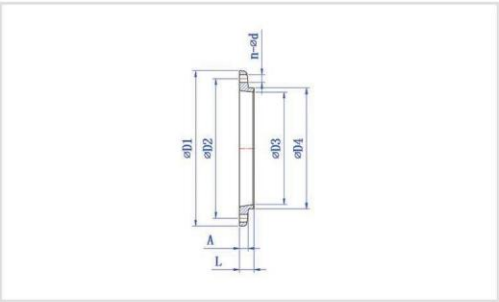

表46 尺寸重量 / Table 46 dimensions and weight

DN	PN10		PN16		PN25		PN40	
	M×L	数量,个	M×L	数量,个	M×L	数量,个	M×L	数量,个
80	M16×65	8	M16×65	8	M16×65	8	M16×65	8
100	M16×65	8	M16×65	8	M20×70	8	M20×70	8
125	M16×65	8	M16×65	8	M24×80	8	M24×80	8
150	M20×70	8	M20×70	8	M24×80	8	M24×90	8
200	M20×70	8	M20×70	12	M24×80	12	M27×100	12
250	M20×80	12	M24×85	12	M27×90	12	M30×110	12
300	M20×80	12	M24×85	12	M27×90	16	M30×120	16
350	M20×80	16	M24×85	16	M30×110	16	M33×130	16
400	M24×85	16	M27×100	16	M33×120	16	M36×140	16
450	M24×85	20	M27×100	20	M33×120	20	M36×150	20
500	M24×85	20	M30×110	20	M33×120	20	M39×150	20
600	M27×100	20	M33×120	20	M36×140	20	M45×170	20
700	M27×100	24	M33×120	24	M39×140	24	/	/
800	M30×110	24	M36×140	24	M45×160	24	/	/
900	M30×120	28	M36×140	28	M45×170	28	/	/
1000	M33×130	28	M39×150	28	M52×180	28	/	/
1100	M33×130	32	M39×160	32	M52×180	32	/	/
1200	M36×140	32	M45×170	32	M52×200	32	/	/
1400	M39×150	36	M45×180	36	M56×220	36	/	/
1500	M39×150	36	M52×190	36	M56×230	36	/	/
1600	M45×160	40	M52×190	40	M56×230	40	/	/
1800	M45×160	44	M52×200	44	M64×260	44	/	/
2000	M45×170	48	M56×230	48	M64×270	48	/	/
2200	M52×190	52	M56×240	52	/	/	/	/
2400	M52×200	56	M56×240	56	/	/	/	/
2600	M52×200	60	M56×250	60	/	/	/	/

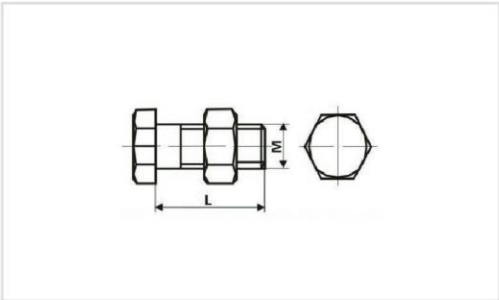

CHINA GATE GENERAL TRADING
تشاينا غيت للتجارة العامة

For any further clarifications or enquiries kindly contact the below:

Contact No.	Contact Email
+971 2 626 7718	info@chinagate.ae
+971 56 886 6009	amjad@chinagate.ae

Address Location:

Business Tower, Office 704, Hamdan Bin Mohammed St., Abu Dhabi - Al Zahiyah